ΕΛΛΗΝΙΚΗ ΔΗΜΟΚΡΑΤΙΑ
ΕΛΛΗΝΙΚΗ ΣΤΑΤΙΣΤΙΚΗ ΑΡΧΗ

Πειραιάς, 30 Δεκεμβρίου 2022

ΔΕΛΤΙΟ ΤΥΠΟΥ

ΔΕΙΚΤΕΣ ΤΙΜΩΝ ΠΑΡΑΓΩΓΟΥ ΣΤΙΣ ΥΠΗΡΕΣΙΕΣ: Γ΄ τρίμηνο 2022

Η Ελληνική Στατιστική Αρχή (ΕΛΣΤΑΤ) ανακοινώνει την εξέλιξη των τριμηνιαίων Δεικτών Τιμών Παραγωγού στις Υπηρεσίες (ΔΤΠΥ) με έτος βάσης 2015=100,0 και περίοδο αναφοράς το Γ΄ τρίμηνο 2022, σύμφωνα με προσωρινά στοιχεία, η οποία έχει ως εξής:

Κατηγορίες υπηρεσιών (στατιστική ταξινόμηση NACE Αναθ. 2)	Ετήσια μεταβολή (%)
• Υπηρεσίες οδικών μεταφορών εμπορευμάτων και μετακόμισης (ομάδα 494)	13,3
• Υπηρεσίες θαλάσσιων και ακτοπλοϊκών μεταφορών (ομάδες 501_502)	18,5
• Υπηρεσίες αεροπορικών μεταφορών (κλάδος 51)	27,3
• Υπηρεσίες αποθήκευσης (τάξη 5210)	8,7
• Υπηρεσίες διακίνησης φορτίων (τάξη 5224)	9,7
• Ταχυδρομικές υπηρεσίες και υπηρεσίες ταχυμεταφοράς (κλάδος 53)	2,2
• Υπηρεσίες τηλεπικοινωνιών (κλάδος 61)	0,0
• Υπηρεσίες προγραμματισμού ηλεκτρονικών συστημάτων, παροχής συμβουλών και συναφείς υπηρεσίες (κλάδος 62)	0,3
• Υπηρεσίες ενημέρωσης (κλάδος 63)	0,0
• Νομικές υπηρεσίες (ομάδα 691)	0,0
• Υπηρεσίες λογιστικής, τήρησης λογιστικών βιβλίων και λογιστικού ελέγχου· υπηρεσίες παροχής φορολογικών συμβουλών (ομάδα 692)	-1,0
• Υπηρεσίες παροχής συμβουλών διαχείρισης (ομάδα 702)	-2,2
• Υπηρεσίες αρχιτεκτόνων και μηχανικών και άλλες υπηρεσίες παροχής τεχνικών συμβουλών (ομάδα 711)	2,1
• Υπηρεσίες τεχνικών δοκιμών και αναλύσεων (ομάδα 712)	1,5
• Υπηρεσίες που παρέχονται από διαφημιστικές εταιρείες (τάξη 7311)	-4,0
• Υπηρεσίες παρουσίασης στα μέσα ενημέρωσης (τάξη 7312)	0,8
• Υπηρεσίες έρευνας αγοράς και δημοσκοπήσεων (ομάδα 732)	1,1
• Υπηρεσίες απασχόλησης (κλάδος 78)	0,8
• Υπηρεσίες ασφάλειας και διεξαγωγής ερευνών (κλάδος 80)	2,6
• Υπηρεσίες καθαρισμού (ομάδα 812)	-0,6

Πληροφορίες για μεθοδολογικά θέματα
Διεύθυνση Στατιστικών Επιχειρήσεων
Τμήμα Δεικτών Εμπορίου και Υπηρεσιών
Ο Προϊστάμενος του Τμήματος: Κωνσταντίνος Θωμάς
Τηλ.: 213 135 2048
E-mail: k.thomas@statistics.gr

Πληροφορίες για παροχή δεδομένων:
Τηλ.: 213 135 2022, 2308, 2310
E-mail: data.dissem@statistics.gr

Η εξέλιξη των Δεικτών Τιμών Παραγωγού στις Υπηρεσίες παρουσιάζεται στους πίνακες και τα γραφήματα που ακολουθούν. Ειδικότερα :

- Στον Πίνακα 1, παρουσιάζονται οι δείκτες και οι αντίστοιχες ετήσιες μεταβολές του Γ΄ τριμήνου 2022, σε σύγκριση με το Γ΄ τρίμηνο 2021, καθώς και οι ετήσιες μεταβολές του Γ΄ τριμήνου 2021, σε σύγκριση με το Γ΄ τρίμηνο 2020.
- Στον Πίνακα 2, παρουσιάζονται οι δείκτες και οι αντίστοιχες τριμηνιαίες μεταβολές του Γ΄ τριμήνου 2022, σε σύγκριση με το Β΄ τρίμηνο 2022, καθώς και οι τριμηνιαίες μεταβολές του Γ΄ τριμήνου 2021, σε σύγκριση με το Β΄ τρίμηνο 2021.
- Στον Πίνακα 3 και στα αντίστοιχα γραφήματα, παρουσιάζονται οι δείκτες ανά τρίμηνο, για την περίοδο 2018 - 2022.

Τα στοιχεία θεωρούνται προσωρινά κατά την πρώτη δημοσίευση τους και δημοσιεύονται ως οριστικά στοιχεία το επόμενο τρίμηνο.

Στην ιστοσελίδα της ΕΛΣΤΑΤ: www.statistics.gr και συγκεκριμένα στην ηλεκτρονική δ/νση: http://www.statistics.gr/el/statistics/-/publication/DKT59/-, είναι διαθέσιμο ενημερωτικό σημείωμα για την αναθεώρηση των ΔΤΠΥ καθώς και οι χρονοσειρές των δεικτών.

Πίνακας 1. Ετήσιες μεταβολές των Δεικτών Τιμών Παραγωγού στις Υπηρεσίες

Έτος βάσης: 2015=100,0

Κωδικοί	Κατηγορίες υπηρεσιών	Γ' τρίμηνο			Μεταβολή (%)	
		2022	2021	2020	2022/2021	2021/2020
494	Υπηρεσίες οδικών μεταφορών εμπορευμάτων και μετακόμισης	117,5	103,7	100,7	13,3	2,9
50 (501_502)	Υπηρεσίες θαλάσσιων και ακτοπλοϊκών μεταφορών	129,8	109,5	109,3	18,5	0,2
51	Υπηρεσίες αεροπορικών μεταφορών	156,0	122,5	108,2	27,3	13,3
5210	Υπηρεσίες αποθήκευσης	120,9	111,2	107,1	8,7	3,8
5224	Υπηρεσίες διακίνησης φορτίων	119,9	109,3	108,8	9,7	0,5
53	Ταχυδρομικές υπηρεσίες και υπηρεσίες ταχυμεταφοράς	122,1	119,5	118,1	2,2	1,2
531	Ταχυδρομικές υπηρεσίες στο πλαίσιο της υποχρέωσης παροχής καθολικής υπηρεσίας	142,3	142,3	142,3	0,0	0,0
532	Άλλες ταχυδρομικές υπηρεσίες και υπηρεσίες ταχυμεταφοράς	112,2	106,4	103,4	5,5	2,9
61	Υπηρεσίες τηλεπικοινωνιών	135,2	135,2	134,8	0,0	0,3
62	Υπηρεσίες προγραμματισμού ηλεκτρονικών συστημάτων, παροχής συμβουλών και συναφείς υπηρεσίες	100,4	100,0	101,1	0,3	-1,1
63	Υπηρεσίες ενημέρωσης	96,7	96,7	97,5	0,0	-0,9
69	Νομικές και λογιστικές υπηρεσίες	105,2	105,7	99,3	-0,5	6,4
691	Νομικές υπηρεσίες	102,8	102,8	101,9	0,0	0,9
692	Υπηρεσίες λογιστικής, τήρησης λογιστικών βιβλίων και λογιστικού ελέγχου˙ υπηρεσίες παροχής φορολογικών συμβουλών	107,7	108,7	96,8	-1,0	12,3
702	Υπηρεσίες παροχής συμβουλών διαχείρισης	106,7	109,1	103,1	-2,2	5,8
(69_702)	Νομικές και λογιστικές υπηρεσίες˙ υπηρεσίες παροχής συμβουλών διαχείρισης	105,9	107,2	101,1	-1,3	6,1
71 (711_712)	Υπηρεσίες αρχιτεκτόνων και μηχανικών˙ υπηρεσίες τεχνικών δοκιμών και αναλύσεων	91,3	89,5	91,2	2,0	-1,9
711	Υπηρεσίες αρχιτεκτόνων και μηχανικών και άλλες υπηρεσίες παροχής τεχνικών συμβουλών	90,1	88,3	90,2	2,1	-2,1
712	Υπηρεσίες τεχνικών δοκιμών και αναλύσεων	100,9	99,4	99,4	1,5	0,0
73 (731_732)	Υπηρεσίες διαφήμισης και έρευνας αγοράς	95,7	98,4	97,6	-2,8	0,8
731	Διαφημιστικές υπηρεσίες	95,3	98,5	97,6	-3,3	0,9
7311	Υπηρεσίες που παρέχονται από διαφημιστικές εταιρείες	95,1	99,1	99,2	-4,0	-0,1
7312	Υπηρεσίες παρουσίασης στα μέσα ενημέρωσης	96,2	95,5	89,1	0,8	7,1
732	Υπηρεσίες έρευνας αγοράς και δημοσκοπήσεων	98,6	97,5	97,5	1,1	0,0
78	Υπηρεσίες απασχόλησης	96,9	96,1	95,7	0,8	0,5
80	Υπηρεσίες ασφάλειας και διεξαγωγής ερευνών	107,4	104,7	104,7	2,6	0,0
812	Υπηρεσίες καθαρισμού	96,1	96,6	96,6	-0,6	0,0

Σημείωση: Οι δείκτες και οι ποσοστιαίες μεταβολές δημοσιεύονται με στρογγυλοποίηση ενός δεκαδικού ψηφίου.

Πίνακας 2. Τριμηνιαίες μεταβολές των Δεικτών Τιμών Παραγωγού στις Υπηρεσίες

Έτος βάσης: 2015=100,0

Κωδικοί	Κατηγορίες υπηρεσιών	2022		Μεταβολή (%)	2021		Μεταβολή (%)
		Γ' τρίμηνο	Β' τρίμηνο		Γ' τρίμηνο	Β' τρίμηνο	
494	Υπηρεσίες οδικών μεταφορών εμπορευμάτων και μετακόμισης	117,5	117,4	0,1	103,7	102,5	1,2
50 (501_502)	Υπηρεσίες θαλάσσιων και ακτοπλοϊκών μεταφορών	129,8	118,2	9,8	109,5	104,5	4,8
51	Υπηρεσίες αεροπορικών μεταφορών	156,0	128,5	21,4	122,5	120,5	1,7
5210	Υπηρεσίες αποθήκευσης	120,9	116,7	3,5	111,2	111,2	0,0
5224	Υπηρεσίες διακίνησης φορτίων	119,9	119,9	0,0	109,3	108,9	0,3
53	Ταχυδρομικές υπηρεσίες και υπηρεσίες ταχυμεταφοράς	122,1	122,1	0,1	119,5	119,3	0,1
531	Ταχυδρομικές υπηρεσίες στο πλαίσιο της υποχρέωσης παροχής καθολικής υπηρεσίας	142,3	142,3	0,0	142,3	142,3	0,0
532	Άλλες ταχυδρομικές υπηρεσίες και υπηρεσίες ταχυμεταφοράς	112,2	112,1	0,1	106,4	106,0	0,3
61	Υπηρεσίες τηλεπικοινωνιών	135,2	135,3	-0,1	135,2	135,0	0,1
62	Υπηρεσίες προγραμματισμού ηλεκτρονικών συστημάτων, παροχής συμβουλών και συναφείς υπηρεσίες	100,4	100,4	0,0	100,0	99,8	0,2
63	Υπηρεσίες ενημέρωσης	96,7	96,7	0,0	96,7	97,3	-0,6
69	Νομικές και λογιστικές υπηρεσίες	105,2	106,1	-0,8	105,7	105,7	0,0
691	Νομικές υπηρεσίες	102,8	102,8	0,0	102,8	102,8	0,0
692	Υπηρεσίες λογιστικής, τήρησης λογιστικών βιβλίων και λογιστικού ελέγχου· υπηρεσίες παροχής φορολογικών συμβουλών	107,7	109,4	-1,6	108,7	108,7	0,0
702	Υπηρεσίες παροχής συμβουλών διαχείρισης	106,7	108,6	-1,8	109,1	105,5	3,4
(69_702)	Νομικές και λογιστικές υπηρεσίες· υπηρεσίες παροχής συμβουλών διαχείρισης	105,9	107,3	-1,3	107,2	105,6	1,6
71 (711_712)	Υπηρεσίες αρχιτεκτόνων και μηχανικών· υπηρεσίες τεχνικών δοκιμών και αναλύσεων	91,3	91,3	0,0	89,5	90,5	-1,0
711	Υπηρεσίες αρχιτεκτόνων και μηχανικών και άλλες υπηρεσίες παροχής τεχνικών συμβουλών	90,1	90,3	-0,2	88,3	89,4	-1,2
712	Υπηρεσίες τεχνικών δοκιμών και αναλύσεων	100,9	99,4	1,5	99,4	99,4	0,0
73 (731_732)	Υπηρεσίες διαφήμισης και έρευνας αγοράς	95,7	98,6	-3,0	98,4	102,3	-3,8
731	Διαφημιστικές υπηρεσίες	95,3	98,6	-3,4	98,5	102,9	-4,2
7311	Υπηρεσίες που παρέχονται από διαφημιστικές εταιρείες	95,1	95,1	0,0	99,1	99,2	-0,1
7312	Υπηρεσίες παρουσίασης στα μέσα ενημέρωσης	96,2	117,2	-17,9	95,5	122,3	-22,0
732	Υπηρεσίες έρευνας αγοράς και δημοσκοπήσεων	98,6	98,5	0,1	97,5	97,5	0,0
78	Υπηρεσίες απασχόλησης	96,9	96,9	0,0	96,1	96,5	-0,4
80	Υπηρεσίες ασφάλειας και διεξαγωγής ερευνών	107,4	107,4	0,0	104,7	104,7	0,0
812	Υπηρεσίες καθαρισμού	96,1	96,6	-0,6	96,6	96,6	0,0

Σημείωση: Οι δείκτες και οι ποσοστιαίες μεταβολές δημοσιεύονται με στρογγυλοποίηση ενός δεκαδικού ψηφίου.

Πίνακας 3. Δείκτες Τιμών Παραγωγού στις Υπηρεσίες, 2018 - 2022

Έτος βάσης: 2015=100,0

Κωδικοί	Κατηγορίες υπηρεσιών	2018				
		Α' τρίμηνο	Β' τρίμηνο	Γ' τρίμηνο	Δ' τρίμηνο	Μέσος ετήσιος
494	Υπηρεσίες οδικών μεταφορών εμπορευμάτων και μετακόμισης	100,2	100,6	100,7	100,9	100,6
50 (501_502)	Υπηρεσίες θαλάσσιων και ακτοπλοϊκών μεταφορών	97,7	102,8	107,1	104,2	102,9
51	Υπηρεσίες αεροπορικών μεταφορών	83,5	97,9	112,0	89,6	95,7
5210	Υπηρεσίες αποθήκευσης	103,0	107,2	107,2	107,2	106,1
5224	Υπηρεσίες διακίνησης φορτίων	101,9	106,3	106,3	106,3	105,2
53	Ταχυδρομικές υπηρεσίες και υπηρεσίες ταχυμεταφοράς	98,2	99,1	99,2	99,3	98,9
531	Ταχυδρομικές υπηρεσίες στο πλαίσιο της υποχρέωσης παροχής καθολικής υπηρεσίας	97,2	96,7	96,7	96,7	96,8
532	Άλλες ταχυδρομικές υπηρεσίες και υπηρεσίες ταχυμεταφοράς	99,7	100,0	100,3	100,4	100,1
61	Υπηρεσίες τηλεπικοινωνιών	133,0	131,2	134,6	134,7	133,4
62	Υπηρεσίες προγραμματισμού ηλεκτρονικών συστημάτων, παροχής συμβουλών και συναφείς υπηρεσίες	101,9	101,4	101,5	101,5	101,6
63	Υπηρεσίες ενημέρωσης	97,2	97,6	97,9	97,9	97,7
69	Υπηρεσίες νομικές και λογιστικές	99,2	99,1	98,4	98,8	98,9
691	Νομικές υπηρεσίες	101,9	101,9	101,9	101,9	101,9
692	Υπηρεσίες λογιστικής, τήρησης λογιστικών βιβλίων και λογιστικού ελέγχου΄ υπηρεσίες παροχής φορολογικών συμβουλών	97,0	96,3	94,9	95,8	96,0
702	Υπηρεσίες παροχής συμβουλών διαχείρισης	112,3	109,9	107,7	108,2	109,5
(69_702)	Νομικές και λογιστικές υπηρεσίες˙ υπηρεσίες παροχής συμβουλών διαχείρισης	104,5	104,0	102,6	103,1	103,6
71 (711_712)	Υπηρεσίες αρχιτεκτόνων και μηχανικών˙ υπηρεσίες τεχνικών δοκιμών και αναλύσεων	99,0	98,3	97,8	97,7	98,2
711	Υπηρεσίες αρχιτεκτόνων και μηχανικών και άλλες υπηρεσίες παροχής τεχνικών συμβουλών	98,3	98,1	97,5	97,4	97,8
712	Υπηρεσίες τεχνικών δοκιμών και αναλύσεων	100,3	99,9	99,9	99,9	100,0
73 (731_732)	Υπηρεσίες διαφήμισης και έρευνας αγοράς	98,6	97,9	96,0	97,7	97,5
731	Διαφημιστικές υπηρεσίες	98,6	97,8	95,7	97,8	97,5
7311	Υπηρεσίες που παρέχονται από διαφημιστικές εταιρείες	98,8	98,6	98,6	98,6	98,6
7312	Υπηρεσίες παρουσίασης στα μέσα ενημέρωσης	97,4	93,5	80,5	93,6	91,2
732	Υπηρεσίες έρευνας αγοράς και δημοσκοπήσεων	98,4	98,7	98,5	96,6	98,1
78	Υπηρεσίες απασχόλησης	92,5	94,0	92,9	93,3	93,2
80	Υπηρεσίες ασφάλειας και διεξαγωγής ερευνών	103,2	102,9	102,9	102,9	103,0
812	Υπηρεσίες καθαρισμού	95,1	95,4	95,3	95,3	95,3

Σημείωση: Οι δείκτες δημοσιεύονται με στρογγυλοποίηση ενός δεκαδικού ψηφίου.

Πίνακας 3. Δείκτες Τιμών Παραγωγού στις Υπηρεσίες, 2018 - 2022 (συνέχεια)

Έτος βάσης: 2015=100,0

Κωδικοί	Κατηγορίες υπηρεσιών	2019				
		Α' τρίμηνο	Β' τρίμηνο	Γ' τρίμηνο	Δ' τρίμηνο	Μέσος ετήσιος
494	Υπηρεσίες οδικών μεταφορών εμπορευμάτων και μετακόμισης	101,1	101,1	101,1	101,2	101,1
50 (501_502)	Υπηρεσίες θαλάσσιων και ακτοπλοϊκών μεταφορών	100,2	104,8	108,4	104,0	104,4
51	Υπηρεσίες αεροπορικών μεταφορών	81,9	107,6	123,0	98,8	102,9
5210	Υπηρεσίες αποθήκευσης	107,2	108,2	108,2	108,2	107,9
5224	Υπηρεσίες διακίνησης φορτίων	106,4	107,4	109,3	109,3	108,1
53	Ταχυδρομικές υπηρεσίες και υπηρεσίες ταχυμεταφοράς	99,6	99,7	99,7	99,7	99,7
531	Ταχυδρομικές υπηρεσίες στο πλαίσιο της υποχρέωσης παροχής καθολικής υπηρεσίας	96,7	96,7	96,7	96,7	96,7
532	Άλλες ταχυδρομικές υπηρεσίες και υπηρεσίες ταχυμεταφοράς	100,9	101,3	101,3	101,3	101,2
61	Υπηρεσίες τηλεπικοινωνιών	134,6	135,9	135,3	135,4	135,3
62	Υπηρεσίες προγραμματισμού ηλεκτρονικών συστημάτων, παροχής συμβουλών και συναφείς υπηρεσίες	102,0	101,3	100,7	101,4	101,3
63	Υπηρεσίες ενημέρωσης	97,3	97,3	95,5	95,6	96,4
69	Νομικές και λογιστικές υπηρεσίες	99,3	99,3	99,3	99,3	99,3
691	Νομικές υπηρεσίες	101,9	101,8	101,9	101,9	101,8
692	Υπηρεσίες λογιστικής, τήρησης λογιστικών βιβλίων και λογιστικού ελέγχου˙ υπηρεσίες παροχής φορολογικών συμβουλών	96,8	96,8	96,7	96,7	96,7
702	Υπηρεσίες παροχής συμβουλών διαχείρισης	112,1	113,6	109,4	109,8	111,2
(69_702)	Νομικές και λογιστικές υπηρεσίες˙ υπηρεσίες παροχής συμβουλών διαχείρισης	105,1	105,8	103,9	104,1	104,7
71 (711_712)	Υπηρεσίες αρχιτεκτόνων και μηχανικών˙ υπηρεσίες τεχνικών δοκιμών και αναλύσεων	95,8	97,3	96,8	96,3	96,5
711	Υπηρεσίες αρχιτεκτόνων και μηχανικών και άλλες υπηρεσίες παροχής τεχνικών συμβουλών	95,2	96,9	96,4	95,8	96,1
712	Υπηρεσίες τεχνικών δοκιμών και αναλύσεων	100,1	100,1	100,1	100,1	100,1
73 (731_732)	Υπηρεσίες διαφήμισης και έρευνας αγοράς	98,7	98,7	96,6	98,8	98,2
731	Διαφημιστικές υπηρεσίες	98,7	98,7	96,3	98,8	98,1
7311	Υπηρεσίες που παρέχονται από διαφημιστικές εταιρείες	98,7	98,7	98,7	98,7	98,7
7312	Υπηρεσίες παρουσίασης στα μέσα ενημέρωσης	98,7	98,8	83,6	99,1	95,0
732	Υπηρεσίες έρευνας αγοράς και δημοσκοπήσεων	98,6	98,6	98,6	99,0	98,7
78	Υπηρεσίες απασχόλησης	94,6	95,7	95,7	95,7	95,4
80	Υπηρεσίες ασφάλειας και διεξαγωγής ερευνών	104,9	104,9	104,9	104,9	104,9
812	Υπηρεσίες καθαρισμού	96,6	96,6	96,6	96,6	96,6

Σημείωση: Οι δείκτες δημοσιεύονται με στρογγυλοποίηση ενός δεκαδικού ψηφίου.

Πίνακας 3. Δείκτες Τιμών Παραγωγού στις Υπηρεσίες, 2018 - 2022 (συνέχεια)

Έτος βάσης: 2015=100,0

Κωδικοί	Κατηγορίες υπηρεσιών	2020				
		Α' τρίμηνο	Β' τρίμηνο	Γ' τρίμηνο	Δ' τρίμηνο	Μέσος ετήσιος
494	Υπηρεσίες οδικών μεταφορών εμπορευμάτων και μετακόμισης	101,3	101,2	100,7	101,0	101,1
50 (501_502)	Υπηρεσίες θαλάσσιων και ακτοπλοϊκών μεταφορών	102,0	105,1	109,3	106,0	105,6
51	Υπηρεσίες αεροπορικών μεταφορών	82,6	107,7	108,2	104,7	100,8
5210	Υπηρεσίες αποθήκευσης	107,4	107,1	107,1	112,0	108,4
5224	Υπηρεσίες διακίνησης φορτίων	108,8	108,9	108,8	108,5	108,7
53	Ταχυδρομικές υπηρεσίες και υπηρεσίες ταχυμεταφοράς	107,9	117,9	118,1	118,2	115,5
531	Ταχυδρομικές υπηρεσίες στο πλαίσιο της υποχρέωσης παροχής καθολικής υπηρεσίας	114,5	142,3	142,3	142,3	135,4
532	Άλλες ταχυδρομικές υπηρεσίες και υπηρεσίες ταχυμεταφοράς	105,0	103,0	103,4	103,6	103,8
61	Υπηρεσίες τηλεπικοινωνιών	135,2	135,2	134,8	134,9	135,0
62	Υπηρεσίες προγραμματισμού ηλεκτρονικών συστημάτων, παροχής συμβουλών και συναφείς υπηρεσίες	103,4	101,0	101,1	101,1	101,7
63	Υπηρεσίες ενημέρωσης	98,3	98,3	97,5	97,5	97,9
69	Νομικές και λογιστικές υπηρεσίες	99,0	100,0	99,3	100,0	99,6
691	Νομικές υπηρεσίες	101,9	101,9	101,9	101,9	101,9
692	Υπηρεσίες λογιστικής, τήρησης λογιστικών βιβλίων και λογιστικού ελέγχου˙ υπηρεσίες παροχής φορολογικών συμβουλών	96,2	98,1	96,8	98,1	97,3
702	Υπηρεσίες παροχής συμβουλών διαχείρισης	111,1	108,6	103,1	103,8	106,7
(69_702)	Νομικές και λογιστικές υπηρεσίες˙ υπηρεσίες παροχής συμβουλών διαχείρισης	104,5	103,9	101,1	101,7	102,8
71 (711_712)	Υπηρεσίες αρχιτεκτόνων και μηχανικών˙ υπηρεσίες τεχνικών δοκιμών και αναλύσεων	94,0	93,0	91,2	91,2	92,4
711	Υπηρεσίες αρχιτεκτόνων και μηχανικών και άλλες υπηρεσίες παροχής τεχνικών συμβουλών	93,2	92,2	90,2	90,2	91,5
712	Υπηρεσίες τεχνικών δοκιμών και αναλύσεων	99,9	99,7	99,4	99,4	99,6
73 (731_732)	Υπηρεσίες διαφήμισης και έρευνας αγοράς	99,2	98,9	97,6	101,9	99,4
731	Διαφημιστικές υπηρεσίες	99,3	99,0	97,6	102,4	99,6
7311	Υπηρεσίες που παρέχονται από διαφημιστικές εταιρείες	99,2	99,2	99,2	99,1	99,2
7312	Υπηρεσίες παρουσίασης στα μέσα ενημέρωσης	99,8	98,0	89,1	119,9	101,7
732	Υπηρεσίες έρευνας αγοράς και δημοσκοπήσεων	97,8	97,5	97,5	97,5	97,6
78	Υπηρεσίες απασχόλησης	95,7	95,7	95,7	95,7	95,7
80	Υπηρεσίες ασφάλειας και διεξαγωγής ερευνών	104,9	104,7	104,7	104,7	104,7
812	Υπηρεσίες καθαρισμού	96,6	96,6	96,6	96,6	96,6

Σημείωση: Οι δείκτες δημοσιεύονται με στρογγυλοποίηση ενός δεκαδικού ψηφίου.

Πίνακας 3. Δείκτες Τιμών Παραγωγού στις Υπηρεσίες, 2018 - 2022 (συνέχεια)

Έτος βάσης: 2015=100,0

Κωδικοί	Κατηγορίες υπηρεσιών	2021				
		Α' τρίμηνο	Β' τρίμηνο	Γ' τρίμηνο	Δ' τρίμηνο	Μέσος ετήσιος
494	Υπηρεσίες οδικών μεταφορών εμπορευμάτων και μετακόμισης	101,1	102,5	103,7	105,5	103,2
50 (501_502)	Υπηρεσίες θαλάσσιων και ακτοπλοϊκών μεταφορών	100,2	104,5	109,5	106,3	105,1
51	Υπηρεσίες αεροπορικών μεταφορών	101,8	120,5	122,5	98,7	110,9
5210	Υπηρεσίες αποθήκευσης	111,1	111,2	111,2	112,9	111,6
5224	Υπηρεσίες διακίνησης φορτίων	109,1	108,9	109,3	109,4	109,2
53	Ταχυδρομικές υπηρεσίες και υπηρεσίες ταχυμεταφοράς	119,0	119,3	119,5	119,7	119,4
531	Ταχυδρομικές υπηρεσίες στο πλαίσιο της υποχρέωσης παροχής καθολικής υπηρεσίας	142,3	142,3	142,3	142,3	142,3
532	Άλλες ταχυδρομικές υπηρεσίες και υπηρεσίες ταχυμεταφοράς	105,4	106,0	106,4	106,8	106,1
61	Υπηρεσίες τηλεπικοινωνιών	134,5	135,0	135,2	135,2	135,0
62	Υπηρεσίες προγραμματισμού ηλεκτρονικών συστημάτων, παροχής συμβουλών και συναφείς υπηρεσίες	100,8	99,8	100,0	99,9	100,1
63	Υπηρεσίες ενημέρωσης	97,3	97,3	96,7	96,7	97,0
69	Νομικές και λογιστικές υπηρεσίες	105,7	105,7	105,7	105,7	105,7
691	Νομικές υπηρεσίες	102,8	102,8	102,8	102,8	102,8
692	Υπηρεσίες λογιστικής, τήρησης λογιστικών βιβλίων και λογιστικού ελέγχου˙ υπηρεσίες παροχής φορολογικών συμβουλών	108,6	108,7	108,7	108,7	108,7
702	Υπηρεσίες παροχής συμβουλών διαχείρισης	105,4	105,5	109,1	108,5	107,1
(69_702)	Νομικές και λογιστικές υπηρεσίες˙ υπηρεσίες παροχής συμβουλών διαχείρισης	105,6	105,6	107,2	107,0	106,4
71 (711_712)	Υπηρεσίες αρχιτεκτόνων και μηχανικών˙ υπηρεσίες τεχνικών δοκιμών και αναλύσεων	91,1	90,5	89,5	89,6	90,2
711	Υπηρεσίες αρχιτεκτόνων και μηχανικών και άλλες υπηρεσίες παροχής τεχνικών συμβουλών	90,0	89,4	88,3	88,5	89,1
712	Υπηρεσίες τεχνικών δοκιμών και αναλύσεων	99,4	99,4	99,4	99,4	99,4
73 (731_732)	Υπηρεσίες διαφήμισης και έρευνας αγοράς	98,6	102,3	96,7	103,0	100,1
731	Διαφημιστικές υπηρεσίες	98,7	102,9	96,6	103,7	100,5
7311	Υπηρεσίες που παρέχονται από διαφημιστικές εταιρείες	99,2	99,2	99,1	99,1	99,2
7312	Υπηρεσίες παρουσίασης στα μέσα ενημέρωσης	96,0	122,3	83,2	128,2	107,4
732	Υπηρεσίες έρευνας αγοράς και δημοσκοπήσεων	97,5	97,5	97,5	97,5	97,5
78	Υπηρεσίες απασχόλησης	96,5	96,5	96,1	96,1	96,3
80	Υπηρεσίες ασφάλειας και διεξαγωγής ερευνών	104,7	104,7	104,7	104,7	104,7
812	Υπηρεσίες καθαρισμού	96,6	96,6	96,6	96,6	96,6

Σημείωση: Οι δείκτες δημοσιεύονται με στρογγυλοποίηση ενός δεκαδικού ψηφίου.

Πίνακας 3. Δείκτες Τιμών Παραγωγού στις Υπηρεσίες, 2018 - 2022 (συνέχεια)

Έτος βάσης: 2015=100,0

Κωδικοί	Κατηγορίες υπηρεσιών	2022				
		Α' τρίμηνο	Β' τρίμηνο	Γ' τρίμηνο	Δ' τρίμηνο	Μέσος ετήσιος
494	Υπηρεσίες οδικών μεταφορών εμπορευμάτων και μετακόμισης	112,5	117,4	117,5		
50 (501_502)	Υπηρεσίες θαλάσσιων και ακτοπλοϊκών μεταφορών	112,3	118,2	129,8		
51	Υπηρεσίες αεροπορικών μεταφορών	99,7	128,5	156,0		
5210	Υπηρεσίες αποθήκευσης	114,6	116,7	120,9		
5224	Υπηρεσίες διακίνησης φορτίων	117,9	119,9	119,9		
53	Ταχυδρομικές υπηρεσίες και υπηρεσίες ταχυμεταφοράς	120,7	122,1	122,1		
531	Ταχυδρομικές υπηρεσίες στο πλαίσιο της υποχρέωσης παροχής καθολικής υπηρεσίας	142,3	142,3	142,3		
532	Άλλες ταχυδρομικές υπηρεσίες και υπηρεσίες ταχυμεταφοράς	109,0	112,1	112,2		
61	Υπηρεσίες τηλεπικοινωνιών	134,4	135,3	135,2		
62	Υπηρεσίες προγραμματισμού ηλεκτρονικών συστημάτων, παροχής συμβουλών και συναφείς υπηρεσίες	100,4	100,4	100,4		
63	Υπηρεσίες ενημέρωσης	96,7	96,7	96,7		
69	Νομικές και λογιστικές υπηρεσίες	106,7	106,1	105,2		
691	Νομικές υπηρεσίες	102,8	102,8	102,8		
692	Υπηρεσίες λογιστικής, τήρησης λογιστικών βιβλίων και λογιστικού ελέγχου˙ υπηρεσίες παροχής φορολογικών συμβουλών	110,6	109,4	107,7		
702	Υπηρεσίες παροχής συμβουλών διαχείρισης	110,4	108,6	106,7		
(69_702)	Νομικές και λογιστικές υπηρεσίες˙ υπηρεσίες παροχής συμβουλών διαχείρισης	108,4	107,3	105,9		
71 (711_712)	Υπηρεσίες αρχιτεκτόνων και μηχανικών˙ υπηρεσίες τεχνικών δοκιμών και αναλύσεων	91,4	91,3	91,3		
711	Υπηρεσίες αρχιτεκτόνων και μηχανικών και άλλες υπηρεσίες παροχής τεχνικών συμβουλών	90,4	90,3	90,1		
712	Υπηρεσίες τεχνικών δοκιμών και αναλύσεων	99,4	99,4	100,9		
73 (731_732)	Υπηρεσίες διαφήμισης και έρευνας αγοράς	95,1	98,6	95,7		
731	Διαφημιστικές υπηρεσίες	94,8	98,6	95,3		
7311	Υπηρεσίες που παρέχονται από διαφημιστικές εταιρείες	95,1	95,1	95,1		
7312	Υπηρεσίες παρουσίασης στα μέσα ενημέρωσης	93,0	117,2	96,2		
732	Υπηρεσίες έρευνας αγοράς και δημοσκοπήσεων	97,5	98,5	98,6		
78	Υπηρεσίες απασχόλησης	96,9	96,9	96,9		
80	Υπηρεσίες ασφάλειας και διεξαγωγής ερευνών	104,7	107,4	107,4		
812	Υπηρεσίες καθαρισμού	96,6	96,6	96,1		

Σημείωση: Οι δείκτες δημοσιεύονται με στρογγυλοποίηση ενός δεκαδικού ψηφίου.

Τριμηνιαία Εξέλιξη Δεικτών Τιμών Παραγωγού στις Υπηρεσίες
(2015=100,0)

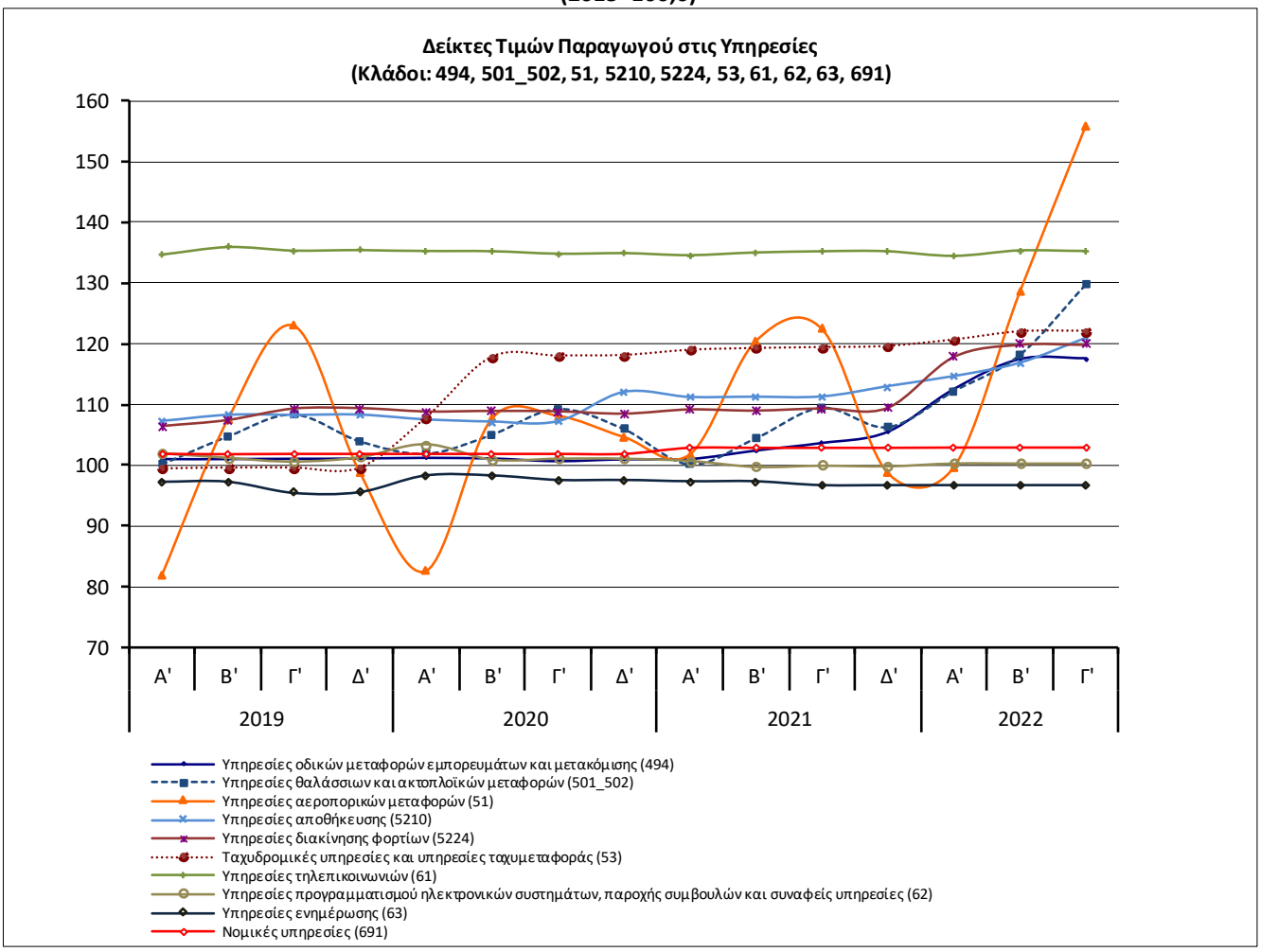

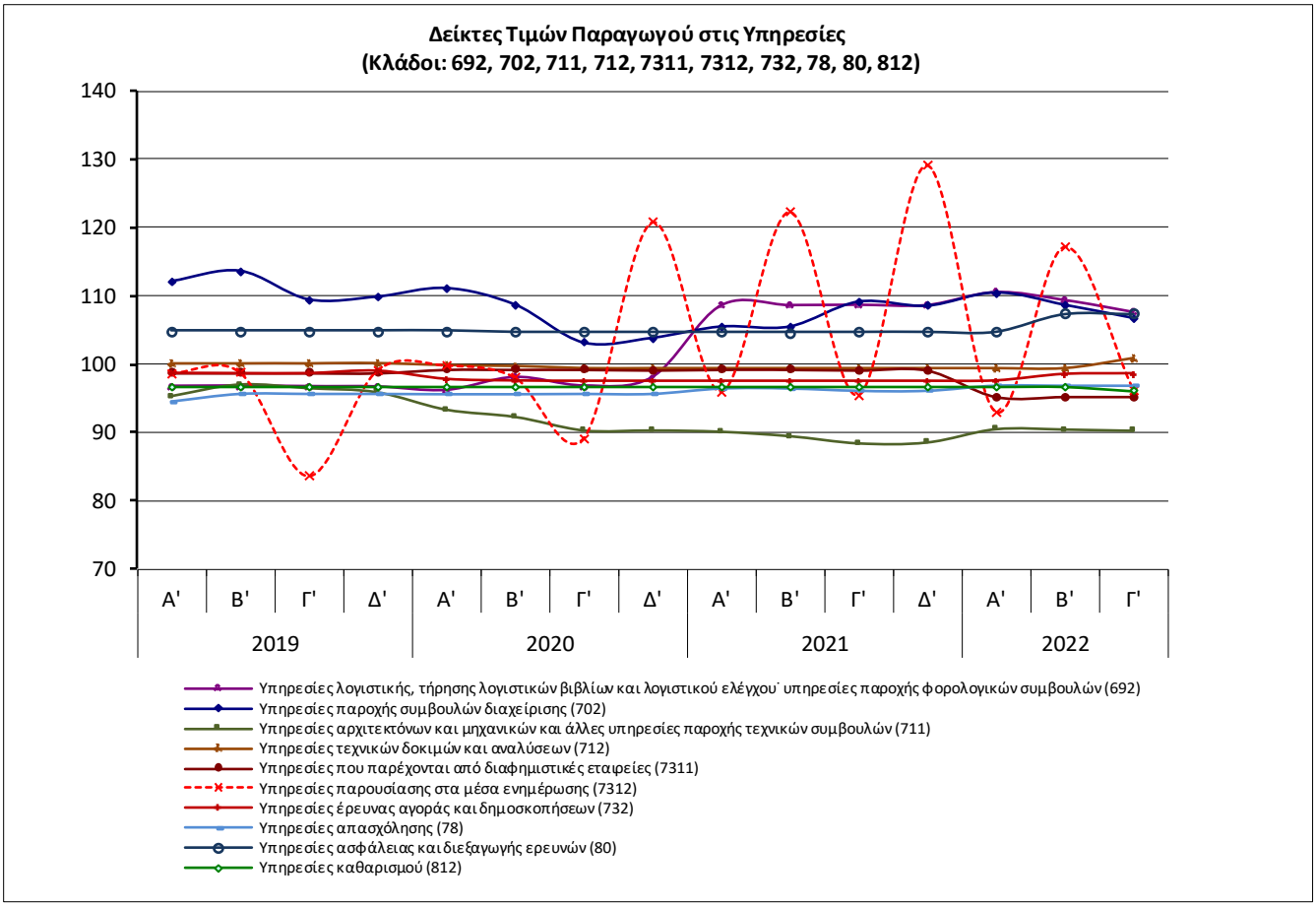

ΜΕΘΟΔΟΛΟΓΙΚΕΣ ΣΗΜΕΙΩΣΕΙΣ

Γενικά Οι δείκτες τιμών παραγωγού στις υπηρεσίες (ΔΤΠΥ) είναι τριμηνιαίοι δείκτες οι οποίοι ανακοινώθηκαν για πρώτη φορά το 2006, με έτος βάσης (ε.β.) 2006=100,0, ακολούθως αναθεωρήθηκαν με ε.β. το 2010=100,0, ενώ η πρόσφατη αναθεώρηση έγινε με ε.β. το 2015=100,0.

Σκοπός των δεικτών Σκοπός των δεικτών αυτών είναι η μέτρηση των τριμηνιαίων μεταβολών των τιμών παραγωγού στις υπηρεσίες και η καταγραφή των τάσεων των τιμών, που αντανακλούν τις συνθήκες προσφοράς και ζήτησης στις αγορές υπηρεσιών, για την ανάλυση των πραγματικών μεταβολών στην οικονομία και την παρακολούθηση των πληθωριστικών πιέσεων.

Χρησιμοποιούμενοι ορισμοί Οι δείκτες τιμών παραγωγού στις υπηρεσίες είναι δείκτες τιμών εκροών για την παραγωγή υπηρεσιών από εγχώριους παραγωγούς. Οι ΔΤΠΥ καλύπτουν τις υπηρεσίες που παρέχονται στην αγορά για οποιαδήποτε χρήση, δηλαδή ενδιάμεση ανάλωση, τελική κατανάλωση και εξαγωγές. Οι ΔΤΠΥ αναφέρονται στον συνολικό δείκτη (Business to All), χωρίς να διαφέρουν σημαντικά από την ενδιάμεση ανάλωση για τους κλάδους των υπηρεσιών των οποίων η παραγωγή κατευθύνεται κυρίως σε άλλες παραγωγικές μονάδες (Business to Business). Εξαίρεση αποτελούν: οι δύο δείκτες για τις ταχυδρομικές και ταχυμεταφορικές δραστηριότητες, οι οποίοι καταρτίζονται τόσο ως συνολικοί δείκτες, όσο και ως επιμέρους δείκτες προς επιχειρήσεις (Business to Business) και προς καταναλωτές (Business to Consumer).

Για την κατάρτιση των ΔΤΠΥ καταγράφονται οι διενεργηθείσες συναλλαγές που αποτυπώνουν την τιμή που εισπράττει ο παραγωγός για τις υπηρεσίες που πωλούνται πραγματικά στους αγοραστές, περιλαμβάνοντας εκπτώσεις, επιστροφές ή άλλες επιβαρύνσεις. Οι τιμές που συλλέγονται είναι οι βασικές τιμές πώλησης, δηλαδή οι τιμές χωρίς τον ΦΠΑ και παρόμοιους εκπεστέους φόρους που συνδέονται άμεσα με τον κύκλο εργασιών, καθώς και όλους τους άλλους φόρους στα προϊόντα, περιλαμβάνοντας όμως τις τυχόν επιδοτήσεις προϊόντος.

Νομικό πλαίσιο Οι δείκτες τιμών παραγωγού στις υπηρεσίες καταρτίζονται στο πλαίσιο εφαρμογής του Κανονισμού (ΕΚ) αριθ.1165/98 του Συμβουλίου της 19ης Μαΐου 1998 «περί βραχυπροθέσμων στατιστικών», όπως αυτός τροποποιήθηκε από τον Κανονισμό (ΕΚ) αριθ.1158/05 του Ευρωπαϊκού Κοινοβουλίου και του Συμβουλίου. Επιπλέον, οι εν λόγω δείκτες καταρτίζονται στο πλαίσιο εφαρμογής του Κανονισμού (ΕΚ) αριθ.1893/2006 του Ευρωπαϊκού Κοινοβουλίου και του Συμβουλίου της 20ης Δεκεμβρίου 2006, για τη θέσπιση της στατιστικής ταξινόμησης των οικονομικών δραστηριοτήτων NACE Αναθ. 2, καθώς και του Κανονισμού (ΕΕ) αριθ.2152/2019 και του Εκτελεστικού Κανονισμού (ΕΕ) αριθ.2020/1197 της Επιτροπής.

Περίοδος αναφοράς Τρίμηνο.

Έτος βάσης 2015=100,0

Αναθεώρηση Οι δείκτες τιμών παραγωγού στις υπηρεσίες είναι δείκτες σταθερής βάσης. Σύμφωνα με τον Κανονισμό (ΕΚ) του Συμβουλίου αριθ.1165/98, οι εν λόγω δείκτες αναθεωρούνται κάθε πέντε (5) χρόνια, με έτος βάσης που λήγει σε 0 ή 5.

Στατιστικές ταξινομήσεις Σε επίπεδο κλάδων οικονομικών δραστηριοτήτων χρησιμοποιείται η στατιστική ταξινόμηση NACE Αναθ.2 (Κανονισμός αριθ.1893/2006), ενώ σε επίπεδο υπηρεσιών χρησιμοποιείται η ταξινόμηση CPA 2008 (Κανονισμός αριθ.451/2008).

Γεωγραφική κάλυψη Το σύνολο της Χώρας.

Κάλυψη κλάδων οικονομικών δραστηριοτήτων

Οι ΔΤΠΥ καταρτίζονται στις παρακάτω υπηρεσίες, των τομέων οικονομικής δραστηριότητας Η, Ι, Μ, Ν, της στατιστικής ταξινόμησης NACE Αναθ.2:

- Υπηρεσίες οδικών μεταφορών εμπορευμάτων και μετακόμισης (ομάδα 494)
- Υπηρεσίες θαλάσσιων και ακτοπλοϊκών μεταφορών (ομάδες 501_502)
- Υπηρεσίες αεροπορικών μεταφορών (κλάδος 51)
- Υπηρεσίες αποθήκευσης (τάξη 5210)
- Υπηρεσίες διακίνησης φορτίων (τάξη 5224)
- Ταχυδρομικές υπηρεσίες και υπηρεσίες ταχυμεταφοράς (κλάδος 53)
- Υπηρεσίες τηλεπικοινωνιών (κλάδος 61)
- Υπηρεσίες προγραμματισμού ηλεκτρονικών συστημάτων, παροχής συμβουλών και συναφείς υπηρεσίες (κλάδος 62)
- Υπηρεσίες ενημέρωσης (κλάδος 63)
- Νομικές υπηρεσίες (ομάδα 691)
- Υπηρεσίες λογιστικής, τήρησης λογιστικών βιβλίων και λογιστικού ελέγχου˙ υπηρεσίες παροχής φορολογικών συμβουλών (ομάδα 692)
- Υπηρεσίες παροχής συμβουλών διαχείρισης (ομάδα 702)
- Υπηρεσίες αρχιτεκτόνων και μηχανικών και άλλες υπηρεσίες παροχής τεχνικών συμβουλών (ομάδα 711)
- Υπηρεσίες τεχνικών δοκιμών και αναλύσεων (ομάδα 712)
- Υπηρεσίες που παρέχονται από διαφημιστικές εταιρείες (τάξη 7311)
- Υπηρεσίες παρουσίασης στα μέσα ενημέρωσης (τάξη 7312)
- Υπηρεσίες έρευνας αγοράς και δημοσκοπήσεων (ομάδα 732)
- Υπηρεσίες απασχόλησης (κλάδος 78)
- Υπηρεσίες ασφάλειας και διεξαγωγής ερευνών (κλάδος 80)
- Υπηρεσίες καθαρισμού (ομάδα 812)

Διενεργούμενη έρευνα

Οι τιμές συγκεντρώνονται από 362 επιχειρήσεις, ενώ ο συνολικός αριθμός παρατηρήσεων (τιμών) ανέρχεται περίπου στις 2.500.

Δημοσίευση στοιχείων-Παραπομπές

Τα στοιχεία των ΔΤΠΥ με έτος βάσης 2015=100,0, δημοσιεύονται από τον Δεκέμβριο 2018, με πρώτο τρίμηνο αναφοράς το Γ΄ τρίμηνο 2018. Η διάθεση των χρονοσειρών των δεικτών με το ίδιο έτος βάσης 2015=100,0 γίνεται, αναδρομικά, από το 2007. Περισσότερες πληροφορίες διατίθενται στο ενημερωτικό σημείωμα στην ιστοσελίδα της ΕΛΣΤΑΤ: http://www.statistics.gr/el/statistics/-/publication/DKT59/-.