



ΑΠΟΚΕΝΤΡΩΜΕΝΗ ΔΙΟΙΚΗΣΗ ΗΠΕΙΡΟΥ-ΔΥΤ.ΜΑΚΕΔΟΝΙΑΣ

Γενική Διεύθυνση Δασών & Αγροτικών Υποθέσεων

Διεύθυνση Συντονισμού & Επιθεώρησης Δασών

Διεύθυνση Δασών Ιωαννίνων

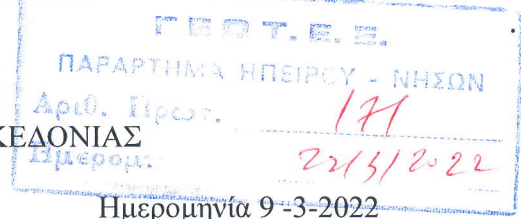

Ημερομηνία 9-3-2022

Αρ. Πρωτ.: 24951

ΠΡΟΣ: ως Πίνακας Αποδεκτών

ΠΡΑΞΗ ΤΡΟΠΟΠΟΙΗΣΗΣ
ΑΝΑΡΤΗΜΕΝΩΝ/ΚΥΡΩΜΕΝΩΝ ΔΑΣΙΚΩΝ ΧΑΡΤΩΝ ΤΟΠΙΚΩΝ/ ΔΗΜΟΤΙΚΩΝ
ΚΟΙΝΟΤΗΤΩΝ ΠΕ ΙΩΑΝΝΙΝΩΝ
ΛΟΓΩ ΕΝΣΩΜΑΤΩΣΗΣ ΔΙΟΡΘΩΣΕΩΝ ΠΡΟΔΗΛΩΝ ΣΦΑΛΜΑΤΩΝ

Έχοντας υπόψη:

1. Τα άρθρα 13 έως 20 του ν. 3889/2010 (Α' 182).
2. Τα άρθρα 48 και 50 του ν. 4685/2020 (Α' 92).
3. Το άρθρο 39 του ν. 4801/2021 (Α' 83).
4. Την 146776/2459/21.10.2016 ΥΑ (Β' 3532).
5. Την 158576/1579/04.07.2017 ΥΑ (Β' 2373).
6. Την ΥΠΕΝ/ΔΠΔ/64663/2956/03.07.2020 ΥΑ (Β' 2773).
7. Την παράγραφο Α της 153394/919/12.04.2017 Υπουργικής απόφασης (Β' 1366) "Καθορισμός, προσδιορισμός, τρόπος και διαδικασία διόρθωσης πρόδηλων σφαλμάτων στην κατάρτιση και κύρωση των δασικών χαρτών".
8. Την με αρ. 19448/19-2-2021 απόφαση ανάρτησης (ΑΔΑ: 6ΑΕΘΟΡΙΓ-ΝΑΩ) απόφαση Ανάρτησης της Υπηρεσίας μας καθώς και τις με αριθμ. πρωτ. 59258/31-5-2021 (ΑΔΑ: ΨΜ3ΠΟΡΙΓ-8ΦΠ) και με αριθμ. πρωτ. 136948/26-10-2021 (ΑΔΑ: 62ΤΕΟΡΙΓ-4ΕΖ) τροποποιητικές Αποφάσεις μας, με τις οποίες παρατάθηκαν οι προθεσμίες υποβολής αντιρρήσεων.
- 9.Τη με αριθ. 203771/21-12-2017 (ΦΕΚ37/τΔ'/09-02-2018) απόφαση κύρωσης, συνοδευόμενη από τη με αριθ. 24063/4-3-2022 (ΚΑΔ 14392) απόφαση μερικής ανάκλησης αυτής λόγω ενσωμάτωσης διόρθωσης προδήλων σφαλμάτων.
- 10.Την εισήγηση του Τμήματος Δασικών Χαρτογραφήσεων με τα στοιχεία του φακέλου έκαστου πολυγώνου με τα ανάλογα δικαιολογητικά για την κατάταξη του εγνωσμένου πρόδηλου σφάλματος στις κατηγορίες της παρ. Α της (7) σχετικής.

Τροποποιούμε τους αναρτημένους/κυρωμένους δασικούς χάρτες τοπικών/δημοτικών κοινοτήτων ΠΕ Ιωαννίνων, για την ενσωμάτωση των διορθώσεων προδήλων σφαλμάτων όπως αυτά περιγράφονται στην παρ. Α της 153394/919/12.04.2017 Υπουργικής απόφασης (Β' 1366) "Καθορισμός, προσδιορισμός, τρόπος και διαδικασία διόρθωσης πρόδηλων σφαλμάτων στην κατάρτιση και κύρωση των δασικών χαρτών", συνολικού εμβαδού 4.823.497,92 στρεμμάτων, όπως φαίνεται στο προσαρτημένο διάγραμμα χάρτη κλίμακας 1:50.000 το οποίο αποτελεί αναπόσπαστο μέρος της παρούσας.

Καλείται κάθε ενδιαφερόμενος, αφού λάβει γνώση τού περιεχομένου των κατά τα ανωτέρω διορθωμένων δασικών χαρτών, να υποβάλει τις τυχόν αντιρρήσεις του μέχρι την καταληκτική ημερομηνία υποβολής αντιρρήσεων σύμφωνα με τις με αρ. (8) σχετικές.

Η παρούσα συνοδευόμενη από τα ψηφιακά αρχεία του διορθωμένου δασικού χάρτη και του αντίστοιχου «Ορθοφωτοχάρτη έτους 1945 (1960)» σε μορφή shapefiles (.shp), αποστέλλεται στο

"Ελληνικό Κτηματολόγιο" για την ανάρτησή της και την απεικόνιση των δεδομένων στην ιστοσελίδα του στον ειδικό δικτυακό τόπο ανάρτησης δασικών χαρτών και υποβολής αντιρρήσεων.

Ο Αν. Προϊστάμενος
της Διεύθυνσης Δασών

Παναγιώτης Μάνης
Δασολόγος με Α΄βαθμό

Συνημμένα: 1. Ψηφιακό αρχείο (*.shp)

ΠΙΝΑΚΑΣ ΑΠΟΔΕΚΤΩΝ

1. Υπουργείο Περιβάλλοντος & Ενέργειας
Γενική Δ/ση Ανάπτυξης & Προστασίας Δασών & Αγροπεριβάλλοντος
Δ/ση Δασικών Έργων & Υποδομών
Τέρμα Αλκμάνος 11520 Ιλίσια-ΑΘΗΝΑ
2. ΕΛΛΗΝΙΚΟ ΚΤΗΜΑΤΟΛΟΓΙΟ
Μεσογείων 288 – Τ.Κ. 15562 Χολαργός
3. Αποκεντρωμένη Διοίκηση Ηπείρου - Δυτικής Μακεδονίας
Γραφείο Συντονιστή
Β. Ηπείρου 20- Τ.Κ. 45445 ΙΩΑΝΝΙΝΑ
4. Αποκεντρωμένη Διοίκηση Ηπείρου - Δυτικής Μακεδονίας
Γενική Διεύθυνση Δασών & Αγροτικών Υποθέσεων
Μαρίκας Κοτοπούλη 62 - Τ.Κ. 45445 ΙΩΑΝΝΙΝΑ
5. Αποκεντρωμένη Διοίκηση Ηπείρου - Δυτικής Μακεδονίας
Δ/ση Συντονισμού και Επιθεώρησης Δασών
Μαρίκας Κοτοπούλη 62 - Τ.Κ. 45445 ΙΩΑΝΝΙΝΑ
6. Δασαρχείο Ιωαννίνων
Μ. Κοτοπούλη 62 Ενταύθα
7. Δασαρχείο Κόνιτσας
Τ.Κ. 44100 Κόνιτσα
8. Δασαρχείο Μετσόβου
Τ.Κ.44200 Μέτσοβο
9. Υπουργείο Αγροτικής Ανάπτυξης και Τροφίμων
Διεύθυνσης Πολιτικής Γης
Γραμματεία-Δεστούνη 2& Αχαρνών 381- Τ.Κ. 111 43 ΑΘΗΝΑ
10. Περιφέρεια Ηπείρου
Περιφερειακή Ενότητα Ιωαννίνων

Γεν. Δ/ση Περιφερειακής Αγροτικής Οικονομίας & Κτηνιατρικής
Δ/ση Πολιτικής Γης, Τμήμα: Εποικισμού & Αναδασμού
Πλατεία Πύρρου 1 Διοικητήριο-Τ.Κ. 45221 ΙΩΑΝΝΙΝΑ

11. Περιφερειακή Διεύθυνση Δημόσιας Περιουσίας
Ηπείρου - Δυτικής Μακεδονίας (Πρώην Κτηματική Υπηρεσία Ιωαννίνων)
Ευεργέτη Δόμπολη 30- Τ.Κ. 45 332 ΙΩΑΝΝΙΝΑ

12. Περιφέρεια Ηπείρου
Γραφείο Περιφερειάρχη
Πλατεία Πύρρου 1 Διοικητήριο-Τ.Κ. 45221 ΙΩΑΝΝΙΝΑ

13. Ο.Π.Ε.Κ.Ε.Π.Ε.
Δομοκού 5 - Τ.Κ. 10445 ΑΘΗΝΑ

14. Δήμοι ΠΕ Ιωαννίνων

1. Δήμος Ζίτσας - Γρ. Δημάρχου
2. Δήμος Μετσόβου - Γρ. Δημάρχου
3. Δήμος Β. Τζουμέρκων- Γρ. Δημάρχου
4. Δήμος Δωδώνης - Γρ. Δημάρχου
5. Δήμος Παγωνίου- Γρ. Δημάρχου
6. Δήμος Κόνιτσας-Γρ. Δημάρχου
7. Δήμος Ζαγορίου- Γρ. Δημάρχου
8. Δήμος Ιωαννιτών-Γρ. Δημάρχου

15. Δ/ση Δασών Θεσπρωτίας
Παναγή Τσαλδάρη 21, Τ.Κ. 46100 ΗΓΟΥΜΕΝΙΤΣΑ

16. Δ/ση Δασών Άρτας
Περιφερειακή Οδός και Δημητρίου 2 Τ.Κ. 47132 ΆΡΤΑ

17. Δ/ση Δασών Πρέβεζας
Λεωφόρος Ειρήνης 83 Τ.Κ. 48100 ΠΡΕΒΕΖΑ

18. Δ/ση Δασών Καστοριάς
Διοικητήριο Τ.Κ. 52100 Καστοριά

19. Δ/ση Δασών Γρεβενών
Διοικητήριο Τέρμα Κ. Ταλιαδούρη Τ.Κ. 51100 ΓΡΕΒΕΝΑ

20. Δ/ση Δασών Τρικάλων
Κολοκοτρώνη 30 Τ.Κ. 42132 Τρίκαλα

21. Δήμος Νεστορίου - Τ.Κ. 52051 ΝΕΣΤΟΡΙΟ

22. Δήμος Γρεβενών
ΠΛΑΤΕΙΑ ΕΛΕΥΘΕΡΙΑΣ 1, Τ.Κ. 51100 ΓΡΕΒΕΝΑ

23. Δήμος Κεντρικών Τζουμέρκων, Τ.Κ. 47045 ΒΟΥΛΓΑΡΕΛΙ (Για την ανάρτηση στους πίνακες ανακοινώσεων των δημοτικών ή τοπικών ή διαμερισματικών καταστημάτων του Δήμου και την αποστολή στην Υπηρεσία μας του σχετικού αποδεικτικού)

24. Δήμος Φιλιατών
Ελ. Βενιζέλου 8, Τ.Κ. 46300 ΦΙΛΙΑΤΕΣ

25. Δήμος Πύλης
Ηρώων 1940, Τ.Κ. 42032 ΠΥΛΗ

26. Δήμος Σουλίου, Τ.Κ. 46200 ΠΑΡΑΜΥΘΙΑ

27. Δήμος Ζηρού
Πλατεία Γ. Γεννηματά Τ.Κ.48200 ΦΙΛΙΠΠΙΑΔΑ

28. Δήμος Καλαμπάκας
Ευθ. Βλαχάβα 1, Τ.Κ. 42 200 ΚΑΛΑΜΠΑΚΑ

29. Δήμος Πρέβεζας
Ελ. Βενιζέλου κ' Μπαχούμη 2, Τ.Κ. 48 100 ΠΡΕΒΕΖΑ

30. Δήμος Αρταίων
Περιφερειακή Οδός Τ.Κ. 47 100 ΑΡΤΑ

31. ΓΕΩΤΕΕ Παράρτημα Ηπείρου (για ενημέρωση και του δικτυακού τόπου)
Δόμοπολη 30 Τ.Κ. 45332- Β' Είσοδος-4^{ος} όροφος

32. ΤΕΕ Παράρτημα Ηπείρου (για ενημέρωση και του δικτυακού τόπου)
Αραβαντινού 6-8 Τ.Κ. 45444 ΙΩΑΝΝΙΝΑ

33. Επιμελητήριο Ιωαννίνων
Πουτέτση 14 Τ.Κ 45333 ΙΩΑΝΝΙΝΑ

34. Δικηγορικός Σύλλογος Ιωαννίνων
Δικαστικό Μέγαρο Ιωαννίνων Τ.Κ. 45221 ΙΩΑΝΝΙΝΑ

35. Συμβολαιογραφικός Σύλλογος Ιωαννίνων
Χαρ. Τρικούπη 2 Τ.Κ. 45333 ΙΩΑΝΝΙΝΑ

36. Ιερά Μητρόπολη Ιωαννίνων
Πατριάρχου Ιωακείμ Γ'10 Τ.Θ.1130 Τ.Κ. 45221 Ι



ΕΛΛΗΝΙΚΗ ΔΗΜΟΚΡΑΤΙΑ
ΑΥΤΟΚΡΑΤΟΡΙΑ ΔΙΟΙΚΗΣΗΣ
ΚΑΙ ΚΟΙΝΩΝΙΑΣ
ΓΕΩΓΡΑΦΙΚΟ ΙΝΣΤΙΤΟΥΤΟ ΚΑΙ
ΔΙΕΥΘΥΝΣΗ ΣΥΝΤΟΝΙΣΜΟΥ &
ΕΠΙΘΕΩΡΗΣΗΣ ΔΑΣΩΝ
ΔΙΕΥΘΥΝΣΗ ΔΑΣΩΝ ΙΩΑΝΝΙΝΩΝ

ΤΡΟΠΟΠΟΙΗΣΗ ΑΡΘΡΗΜΕΝΟΥ ΚΥΡΩΜΕΝΟΥ ΔΑΣΙΚΟΥ ΧΑΡΤΗ ΓΙΑ ΤΟ ΙΩΑΝΝΙΝΩΝ
ΛΟΓΩ ΕΝΣΩΜΑΤΩΣΗΣ ΔΙΟΡΘΩΣΕΩΝ ΠΡΟΑΓΩΓΩΝ ΣΦΑΜΜΑΤΩΝ
(άρθρο 39 ν. 4801/2021)

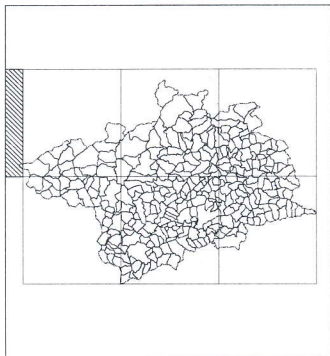

ΚΟΙΝΩΝΙΑ 1:50.000

ΕΠΙΣΤΗΜΗ 2015-2016

ΥΠΟΜΗΝΙΑ

-  ΟΡΙΑ ΠΡΟ ΚΑΤΑΣΤΡΑΦΩΝ ΣΤΑ ΓΕΩΓΡΑΦΙΚΑ
-  Δασικός Χάρτης ΓΕΩΓΡΑΦΙΚΟΥ
-  ΕΚΧΕΙΡΕΤΗΡΙΑ ΤΩΝ ΔΕΝ ΔΙΕΠΟΝΤΑ ΑΠΟ ΤΙΣ ΔΙΑΤΑΞΕΙΣ ΔΑΣΙΚΗΣ ΝΟΜΟΘΕΣΙΑΣ
-  ΔΑΣΙΚΕΣ ΕΝΕΙ ΕΚΧΕΙΡΕΤΗ ΤΩΝ ΠΑΡ. 1, 2, 3, 4 ΚΑΙ 5 ΑΡΘΡΟΥ 3 Ν. 4801/2021
-  Εδαφικός Ανταρτικός

ΠΡΟΣΧΕΔΙΟ
ΣΤΗΝ ΥΠΟΜΗΝΙΑ 2015-16-2022 ΕΡΓΑΣΙΑ ΠΡΟΚΑΤΑΡΑΧΗΣ
ΑΥΤΟ ΕΠΙΣΤΗΜΟΤΕΣ ΔΙΟΡΘΩΣΕΩΝ ΠΡΟΑΓΩΓΩΝ ΣΦΑΜΜΑΤΩΝ
(άρθρο 39 ν. 4801/2021)

Ο Αν. Περιφερειακός
Διευθυντής Δασών

Παναγιώτης Μήλιος
Διακοσμητής και Αρχιτέκτονας



0 500 1.000 2.000 3.000
ΜΕΤΡΑ







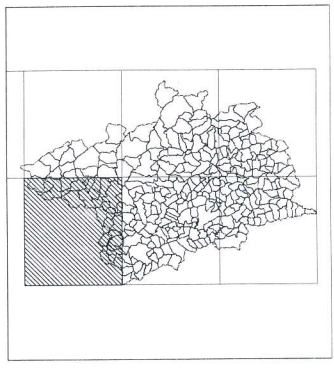

ΕΛΛΗΝΙΚΗ ΔΗΜΟΚΡΑΤΙΑ
 ΑΓΡΟΤΙΚΗ ΔΙΑΧΕΙΡΙΣΗ
 ΓΕΩΡΓΙΑ, ΚΤΗΝΙΑΚΑ ΚΑΙ ΑΙΧΜΕΛΙΣΜΟΣ
 ΔΙΕΥΘΥΝΣΗ ΣΥΝΤΟΝΙΣΜΟΥ &
 ΕΠΙΒΕΒΗΡΗΣΗΣ ΔΑΣΩΝ
 ΔΙΕΥΘΥΝΣΗ ΔΑΣΩΝ ΙΩΑΝΝΙΝΩΝ

ΤΡΟΠΟΠΟΙΗΗ ΑΝΑΡΤΗΜΕΝΟΥ ΚΥΡΩΜΕΝΟΥ ΔΑΣΙΚΟΥ ΧΑΡΤΗ ΤΗΣ ΙΩΑΝΝΙΝΩΝ
 ΛΟΓΩ ΕΝΣΩΜΑΤΩΣΗΣ ΔΙΟΡΘΩΣΕΩΝ ΠΡΟΛΗΘΩΝ ΣΦΑΛΜΑΤΩΝ
 (άρθρο 39 ν. 4891/2021)



ΚΙΛΙΑΚΑ 1:50.000
 ΦΩΤΟΔΙΑΦΑΝΗ 2015, 2016

- ΥΠΟΜΟΝΗΜΑ**
-  ΟΡΙΑ ΠΡΟ ΚΑΤΟΧΙΣΤΡΑΦΙΚΩΝ ΟΤΑ ΤΗΣ ΙΩΑΝΝΙΝΩΝ
 -  Δασικός Χάρτης Π.Ε. Ιωαννίνων
 -  ΕΚΤΑΣΕΙΣ ΠΟΥ ΔΕΝ ΛΕΙΠΟΝΤΑΙ ΑΠΟ ΤΗΣ ΔΙΑΤΑΞΕΩΣ ΔΑΣΙΚΗΣ ΚΟΜΟΒΕΛΙΑΣ
 -  ΔΑΣΙΚΕΣ ΕΝ ΓΕΝΕ ΕΚΤΑΣΕΙΣ ΤΩΝ ΠΑΡ. 1, 2, 3, 4 ΚΑΙ 5 ΑΡΘΡΟΥ 3 Ν. 4891/21
 -  Εδαφικός Ανεπίσημος

ΠΡΟΣΩΠΟΛΟΓΙΑ
 ΣΤΗΝ ΥΠΟΜΟΝΗΜΑ: ΣΑΡΗΣ ΠΑΡΟΛΟΓΟΣ ΠΡΟΪΚΤΗΣ ΤΗΣ ΠΡΟΪΚΤΙΚΗΣ
 ΑΣΤΥΝΟΜΙΑΣ ΚΑΙ ΔΙΕΥΘΥΝΣΗΣ ΔΑΣΩΝ ΚΑΙ ΑΓΡΟΤΙΚΗΣ
 ΑΝΑΦΟΡΑΣ ΑΝΤΙΣΤΡΟΦΗΣ ΔΙΟΡΘΩΣΕΩΝ ΠΡΟΛΗΘΩΝ ΣΦΑΛΜΑΤΩΝ
 (πρωτ. αριθμ. 39 ν. 4891/2021)
 Δ/ντης Δασών Ιωαννίνων

Πτυχιούχος Μηχανικός
 Γεωμετρικών με Σημάτα Α'





ΕΛΛΗΝΙΚΗ ΔΗΜΟΚΡΑΤΙΑ
 ΑΥΤΟΚΡΑΤΟΡΙΑ ΑΙΘΙΟΠΙΑΣ
 ΗΡΕΡΟΥ - ΔΥΤΙΚΗΣ ΑΚΑΘΑΡΙΑΣ
 ΓΕΩΓΡΑΦΙΚΟ ΚΑΙ ΑΡΧΙΤΕΚΤΟΝΙΚΟ ΓΡΑΦΕΙΟ
 ΕΠΙΘΕΩΡΗΣΗΣ ΔΑΣΕΩΝ
 ΔΙΕΥΘΥΝΣΗ ΔΑΣΩΝ ΙΘΙΟΠΙΑΣ

ΠΡΟΤΥΠΟΙΣ ΑΝΑΤΙΜΕΩΣ ΚΑΙ ΜΕΤΑΒΟΛΩΣ ΔΑΣΙΚΟΥ ΧΑΡΤΗ ΤΗΣ ΙΘΙΟΠΙΑΣ
 ΛΟΓΩ ΕΚΣΗΜΑΤΙΣΤΩΣ ΤΗΣ ΕΠΙΧΕΙΡΗΣΗΣ ΤΗΣ ΕΠΙΧΕΙΡΗΣΗΣ 2494/ΒΙΛΙΝΤΣ
 (αριθμ. 39 ν. 4801/2021)

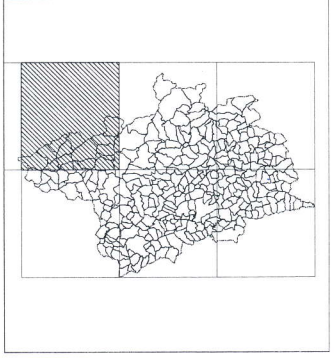

ΚΥΜΑΚΑ 1:50.000
 © ΓΕΩΓΡΑΦΙΚΟ ΓΡΑΦΕΙΟ 2015-2016

ΥΠΟΜΝΗΜΑ

- ΟΡΙΑ ΤΥΠΟΥ ΚΑΤΟΧΕΤΗΡΙΑΚΩΝ ΟΤΑ ΤΗΣ ΙΘΙΟΠΙΑΣ
- Δασικές Χώρες ΠΕ Ιθιοπίας
- ΕΚΤΑΣΕΙΣ ΠΟΥ ΔΕΝ ΔΙΑΦΕΡΟΝΤΑΙ ΤΙΣ ΔΙΑΤΑΞΕΙΣ ΔΑΣΙΚΗΣ ΝΟΜΟΘΕΙΑΣ
- ΔΑΣΙΚΕΣ ΕΜΠΕΙΕΚΤΑΣΕΙΣ ΤΩΝ ΠΑΡ. 1, 2, 3, 4 ΚΑΙ 5 ΑΡΘΡΟΥ 3 Ν. 4801/2021
- Εδαφικός Αντιστοιχισμός

ΕΠΙΧΕΙΡΗΣΗ
 ΣΤΗΝ ΠΥΛΑΓΩΜΑ 2494/ΒΙΛΙΝΤΣ ΤΗΣ ΠΡΟΤΥΠΟΙΣ
 ΑΝΑΤΙΜΕΩΣ ΚΑΙ ΜΕΤΑΒΟΛΩΣ ΔΑΣΙΚΟΥ ΧΑΡΤΗ ΤΗΣ ΙΘΙΟΠΙΑΣ
 ΛΟΓΩ ΕΚΣΗΜΑΤΙΣΤΩΣ ΤΗΣ ΕΠΙΧΕΙΡΗΣΗΣ ΤΗΣ ΕΠΙΧΕΙΡΗΣΗΣ 2494/ΒΙΛΙΝΤΣ
 (αριθμ. 39 ν. 4801/2021)

Ο Αρ. Τυποποίησης
 4/2015 Δασική Ιθιοπία

Παρασκευαστής: Μ. Μ. Μ. Α.
 Αναστάσιος γκ. Μ. Α.

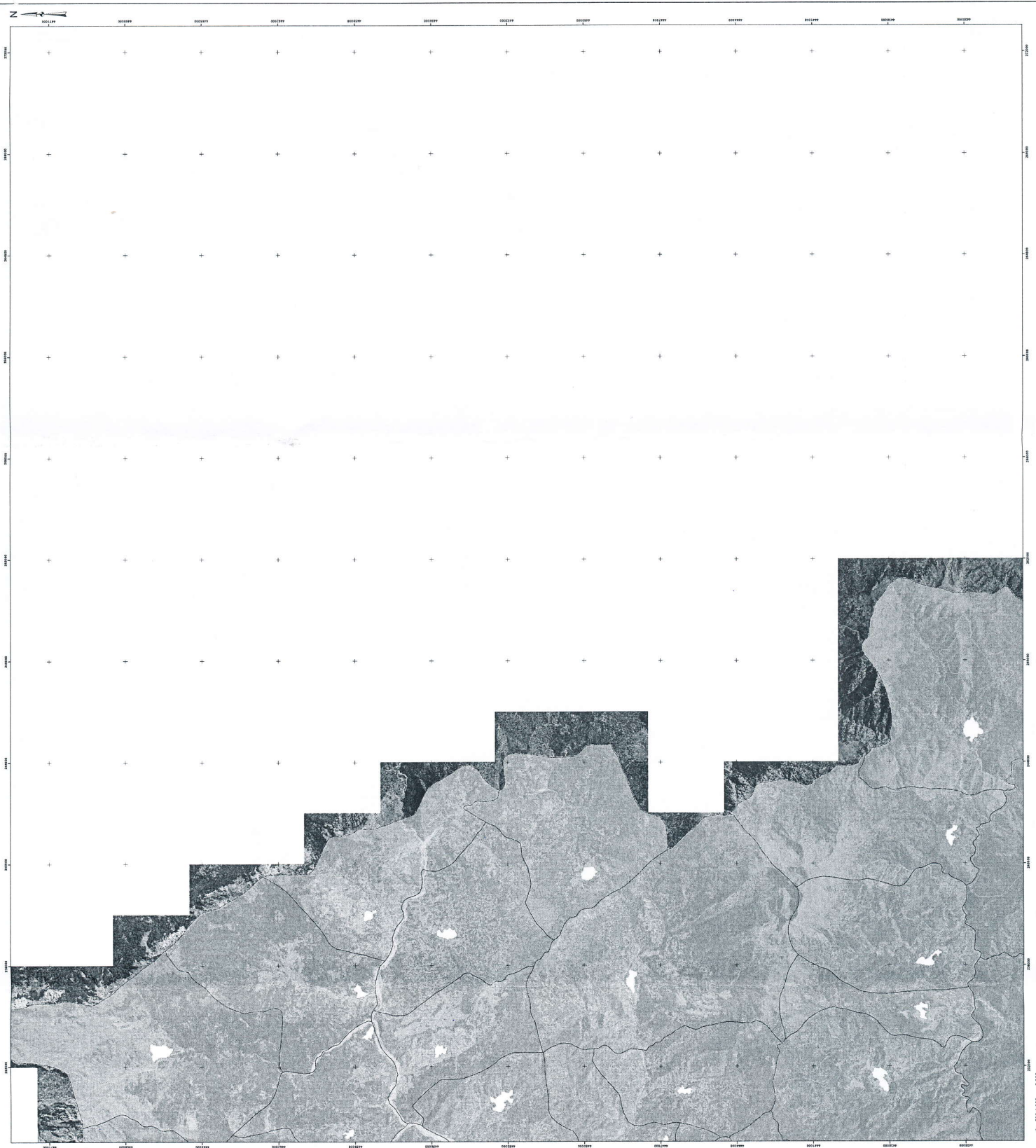

0 500 1.000 2.000
 μέτρα

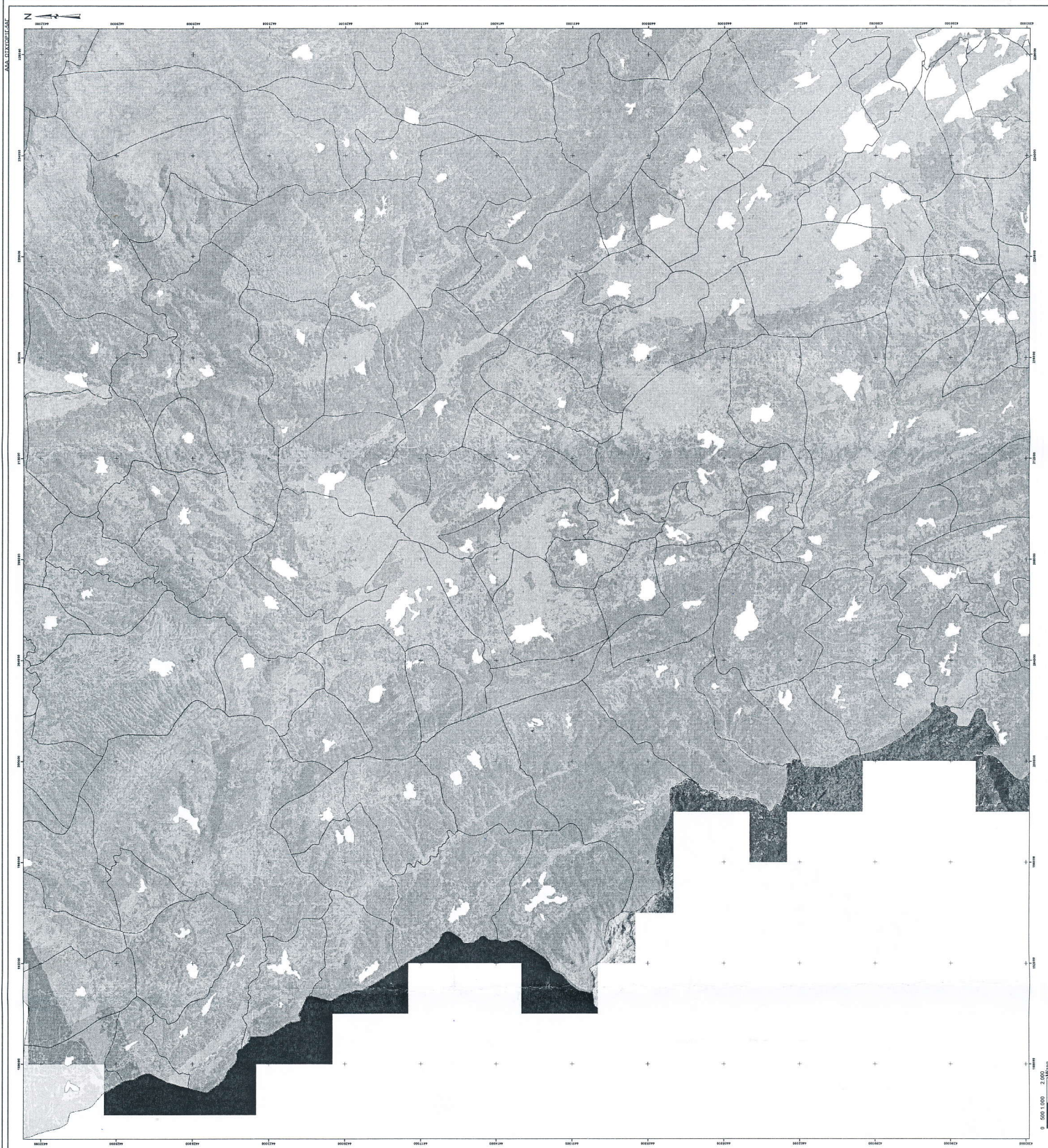

ΕΛΛΗΝΙΚΗ ΔΗΜΟΚΡΑΤΙΑ
ΑΠΟΚΕΝΤΡΩΜΕΝΗ ΔΙΟΙΚΗΣΗ
ΗΠΕΙΡΟΥ - ΔΥΤΙΚΗΣ ΜΑΚΕΔΟΝΙΑΣ
ΠΕΡΙΦΕΡΕΙΑΚΟ ΓΕΩΓΡΑΦΙΚΟ ΚΑΙ
ΔΙΕΥΘΥΝΣΗ ΣΥΓΧΡΟΝΟΥ &
ΕΠΙΧΕΙΡΗΣΙΑΚΟΥ ΔΙΑΧΕΙΡΙΣΜΟΥ
ΔΙΕΥΘΥΝΣΗ ΔΑΣΩΝ ΙΩΑΝΝΙΝΩΝ



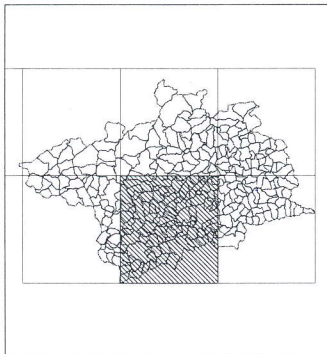

ΠΡΟΓΡΑΜΜΗ ΑΝΑΡΤΗΜΕΝΟΥ ΧΡΟΝΟΥ ΔΑΣΚΟΥ ΧΑΡΤΗ ΠΕ ΙΩΑΝΝΙΝΩΝ
ΛΟΤΙΣ ΕΚΣΤΑΤΟΤΗΣ ΔΙΟΡΘΩΣΕΩΝ ΓΡΩΣΛΟΝ ΣΦΑΜΑΤΩΝ
(άρθρο 39 ν. 4891/2021)



ΚΥΜΑΚΑ 1:50.000

ΕΠΙΣΤΑΣΗ 2015 - 2016

ΥΠΟΜΗΝΙΑ

-  ΟΡΙΑ ΠΡΟ ΚΑΤΟΛΕΤΗΓΜΑΤΟΣ ΟΤΑ ΠΕ ΙΩΑΝΝΙΝΩΝ
-  Δασικός Χάρτης ΠΕ Ηπείρου
-  ΕΚΤΑΣΕΙΣ ΠΟΥ ΔΕΝ ΔΙΕΛΙΝΟΝΤΑΙ ΑΠΟ ΤΙΣ ΔΙΑΤΑΞΕΙΣ ΔΑΣΙΚΗΣ ΝΟΜΟΘΕΣΙΑΣ
-  ΔΑΣΙΚΕΣ ΕΝ ΓΕΝΕΙ ΕΚΤΑΣΕΙΣ ΤΩΝ ΠΑΡ. 1, 2, 3, 4 ΚΑΙ 5 ΑΡΘΡΟΥ 3 Ν. 4891/2021
-  Ελεγχόμενες Ανάπτυξης

ΠΡΟΓΡΑΜΜΑ
ΣΤΗΝ ΥΠΟΜΗΝΙΑ 4891/2021 ΣΕ ΣΥΜΦΩΝΙΑ ΜΕ ΤΗΝ ΑΠΟΦΑΣΗ ΤΗΣ ΕΠΙΤΡΟΠΗΣ
ΑΝΤΙ ΕΝΔΕΛΜΑΤΩΣΗΣ ΔΑΣΩΝ ΕΠΙΧΕΙΡΗΣΙΑΚΟΥ ΣΦΑΜΑΤΩΝ
(άρθρο 2 άρθρου 39 ν. 4891/2021)

Ο Αν. Περιφερειακός
Υποπ. Διευθυντής

Περιφερειακός Μόνιτος
Υποπ. Διευθυντής με Πληρωμ. Α'

0 500 1 000 2 000 3 000
meters

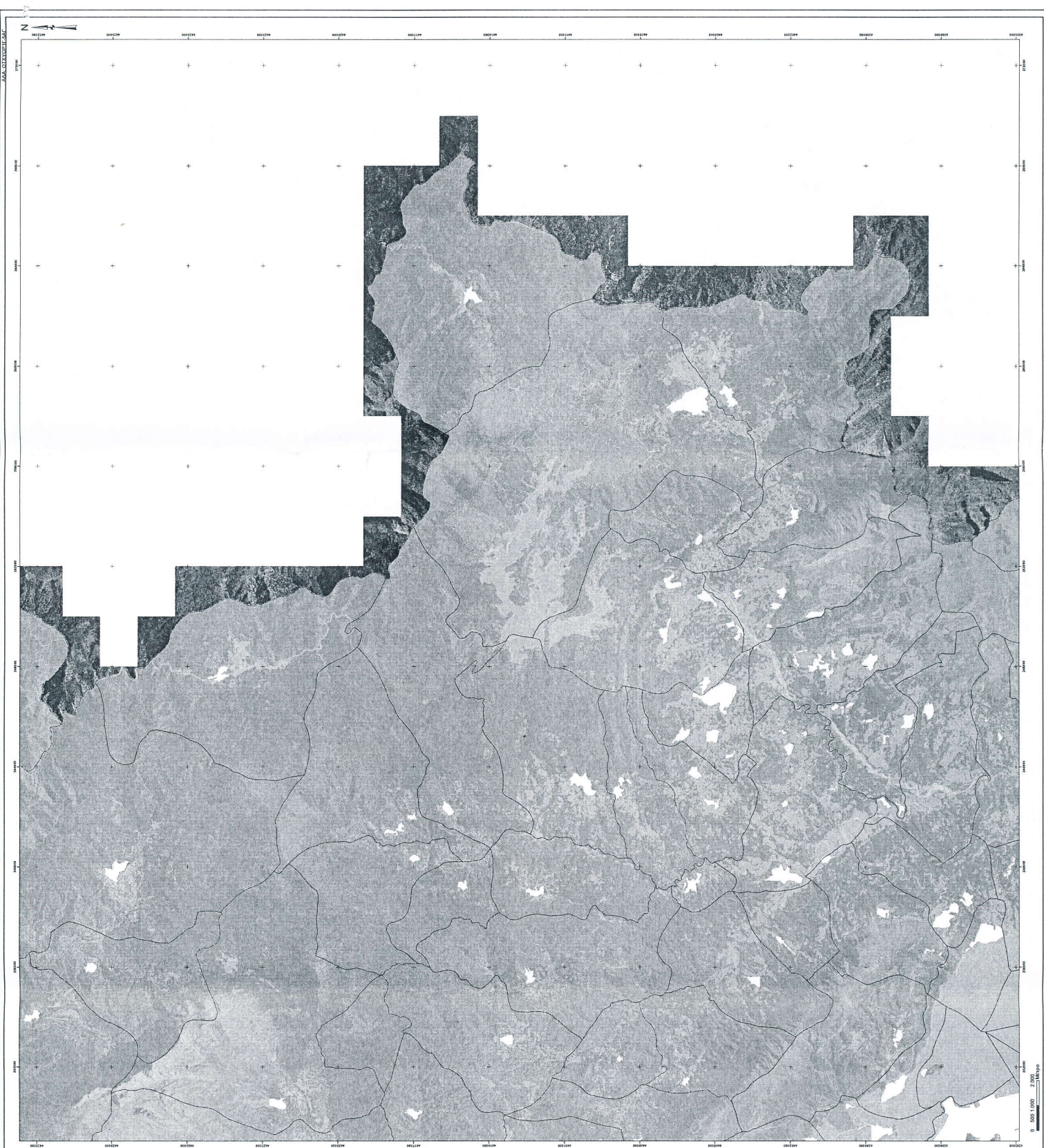





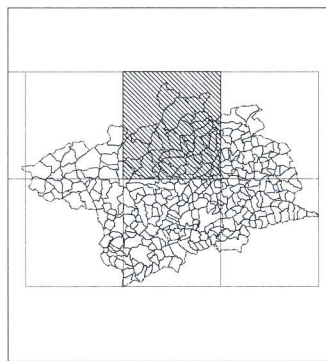

ΕΛΛΗΝΙΚΗ ΔΗΜΟΚΡΑΤΙΑ
ΑΠΟΚΕΝΤΡΩΜΕΝΗ ΔΙΟΙΚΗΣΗ
ΠΕΡΙΟΥΧΕΙΑΣ ΚΑΙ ΧΡΗΣΗΣ ΓΗΣ
ΔΙΕΥΘΥΝΣΗ ΣΥΓΓΡΑΜΜΩΝ &
ΕΠΙΘΕΩΡΗΣΗΣ ΔΑΣΩΝ
ΔΙΕΥΘΥΝΣΗ ΔΑΣΩΝ ΙΩΑΝΝΙΝΩΝ

ΤΡΟΠΟΠΟΙΗΗ ΑΝΑΡΤΗΜΕΝΟΥ ΡΟΜΕΝΟΥ ΔΑΣΙΚΟΥ ΧΑΡΤΗ ΤΗΣ ΙΩΑΝΝΙΝΩΝ
ΛΟΓΩ ΕΝΣΩΜΑΤΙΣΤΗΣ ΔΙΟΡΘΩΣΕΩΝ ΓΡΩΣΧΩΝ ΣΦΑΜΑΤΩΝ
 (άρθρο 39 ν. 4881/2021)



ΚΥΜΑΚΑ 1:50.000
 ΟΚΤΩΒΡΙΟΣ 2015 - 2016

ΥΠΟΜΗΝΗΜΑ

-  ΟΡΑ ΠΡΟ ΚΑΤΟΛΗΘΡΑΚΩΝ ΟΥΤΩΣ ΙΩΑΝΝΙΝΩΝ
-  Δασικές Ζώνες ΠΕ Ιωαννίνων
-  ΕΚΤΑΞΕΙΣ ΠΟΥ ΔΕΝ ΔΙΕΠΟΝΤΑΙ ΑΠΟ ΤΙΣ ΔΙΑΤΑΞΕΙΣ ΔΑΣΙΚΗΣ ΝΟΜΟΘΕΣΙΑΣ
-  ΔΑΣΙΚΕΣ ΕΝ ΓΕΝΕΙ ΕΚΤΑΞΕΙΣ ΤΩΝ ΠΑΡ. 1, 2, 3, 4 ΚΑΙ 5 ΑΡΘΡΟΥ 3 Ν.984/79
-  Εργασίες Αναδιάρθρωσης

ΠΡΟΣ ΔΡΑΣΗ
 ΣΤΗΝ ΥΠΟΛΟΙΠΗ 2495 100-02-2022 ΠΝ/ΣΧ/ΤΡΟΠΟΠΟΙΗΣΗ
 ΑΝΤΙ ΕΝΣΩΜΑΤΙΣΤΗΣ ΔΙΟΡΘΩΣΕΩΝ ΓΡΩΣΧΩΝ ΣΦΑΜΑΤΩΝ
 (Πρωτ. 2 02/004 39 ν. 4881/2021)

Ο Αν. Περιφερειακός
 Διευθυντής Δασών Ιωαννίνων

Περιφερειακός Μόνιμος
 Ισημερινός για Πληρωμ. Α.

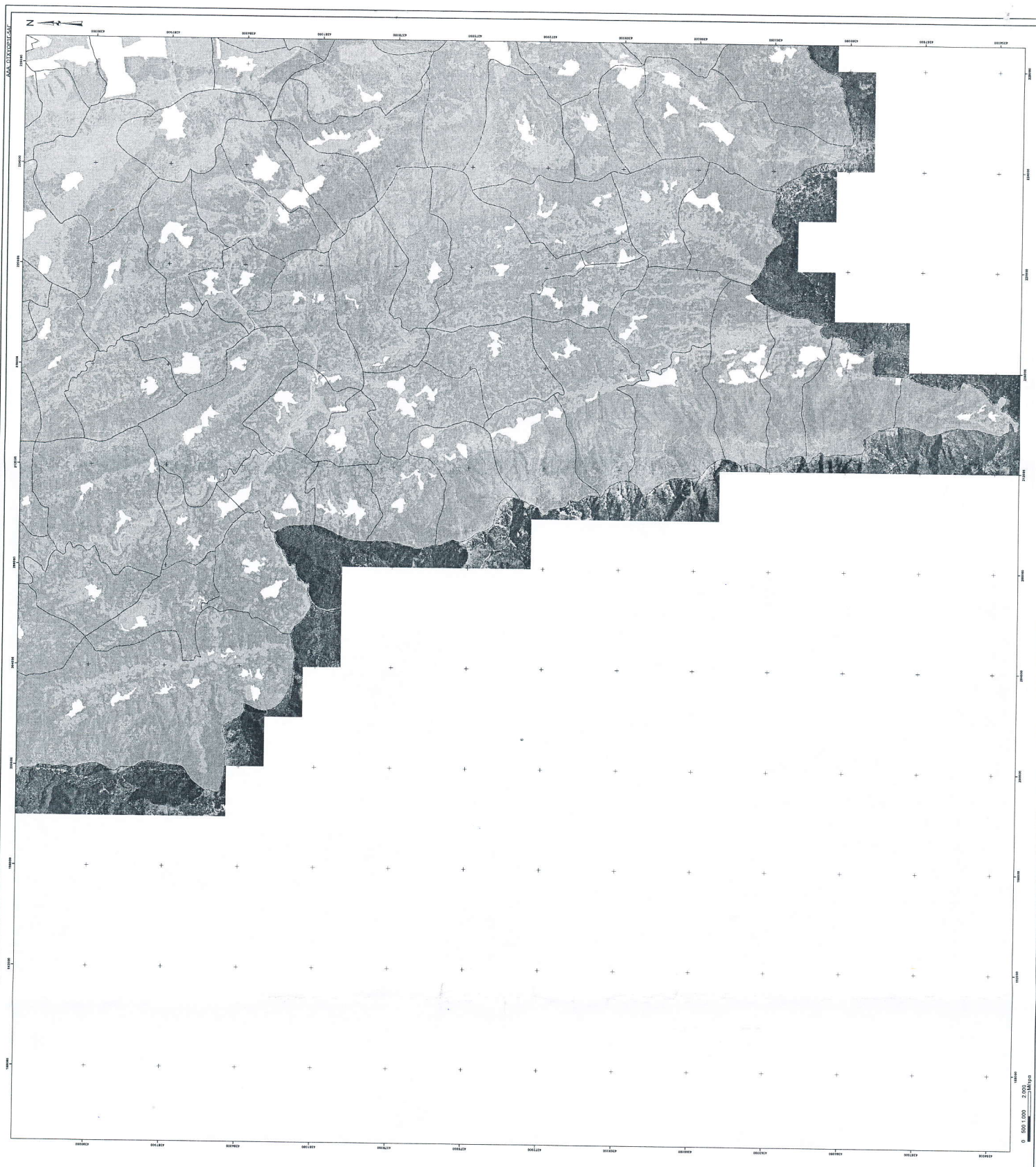

ΕΛΛΗΝΙΚΗ ΔΗΜΟΚΡΑΤΙΑ
ΑΠΟΚΕΝΤΡΩΜΕΝΗ ΔΙΟΙΚΗΣΗ
ΠΕΡΙΦΕΡΕΙΑ ΚΕΝΤΡΙΚΗΣ ΜΑΚΕΔΟΝΙΑΣ
ΓΕΝΙΚΗ ΔΙΕΥΘΥΝΣΗ ΔΕΥΤΕΡΟΒΑΘΜΙΑΣ
ΔΙΕΥΘΥΝΣΗ ΣΥΝΤΟΝΙΣΜΟΥ &
ΕΠΙΒΕΒΗΡΗΣ ΔΑΣΩΝ
ΔΙΕΥΘΥΝΣΗ ΔΑΣΩΝ ΙΩΑΝΝΙΝΩΝ

ΤΡΟΠΟΠΟΙΗΣΗ ΑΝΑΡΤΗΜΕΝΟΥ ΚΥΡΩΜΕΝΟΥ ΔΑΣΙΚΟΥ ΧΑΡΤΗ ΤΗΣ ΙΩΑΝΝΙΝΩΝ
ΛΟΓΩ ΕΝΘΟΣΜΑΤΙΣΤΗΣ ΔΙΟΡΘΩΣΕΩΣ ΤΩΝ ΠΡΟΣΦΩΝ ΣΦΑΜΑΤΩΝ
(άρθρο 39 ν. 4891/2021)

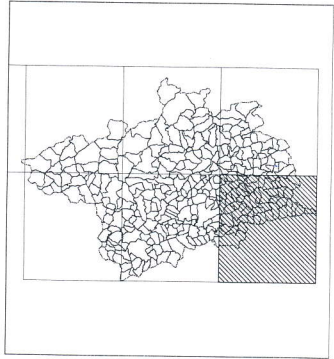

ΚΙΛΙΑΚΑ 1:50.000
ΣΕΠΤΕΜΒΡΙΟΣ 2015 - 2018

ΥΠΟΜΝΗΜΑ

-  ΟΡΙΑ ΠΡΟΣ ΚΑΤΟΛΙΣΤΡΑΚΙΟΝ ΟΤΑ ΤΗΣ ΙΩΑΝΝΙΝΩΝ
-  Δασικός Χώρος ΤΗΣ Περιφέρειας
-  ΕΚΤΑΣΕΙΣ ΠΟΥ ΔΕΝ ΛΕΙΠΟΝΤΑΙ ΑΠΟ ΤΗΣ ΔΙΑΤΑΞΕΩΣ ΔΑΣΙΚΗΣ ΝΟΜΟΘΕΣΙΑΣ
-  ΔΑΣΙΚΕΣ ΕΝ ΓΕΝΕ ΕΚΤΑΣΕΙΣ ΤΩΝ ΠΑΡ. 1, 2, 3, 4 ΚΑΙ 5 ΑΡΘΡΟΥ 3 Ν. 4891/2021
-  Ελεύθερος Αναρτητικός

ΠΡΟΔΡΑΦΤΑ
ΣΥΝΤΟΝΙΣΤΗΣ
ΔΙΕΥΘΥΝΣΗΣ ΔΑΣΩΝ ΚΕΝΤΡΙΚΗΣ ΜΑΚΕΔΟΝΙΑΣ
ΑΝΤΙΣΤΡΑΤΗΓΟΣ
ΛΟΓΟΤΕΧΝΗΣ
(άρθρο 39 ν. 4891/2021)
Δρ. Γεωργία Νικολαΐδου
Δρ. Γεωργία Νικολαΐδου

Περιφερειακή Ενότητα
Ιωαννίνων

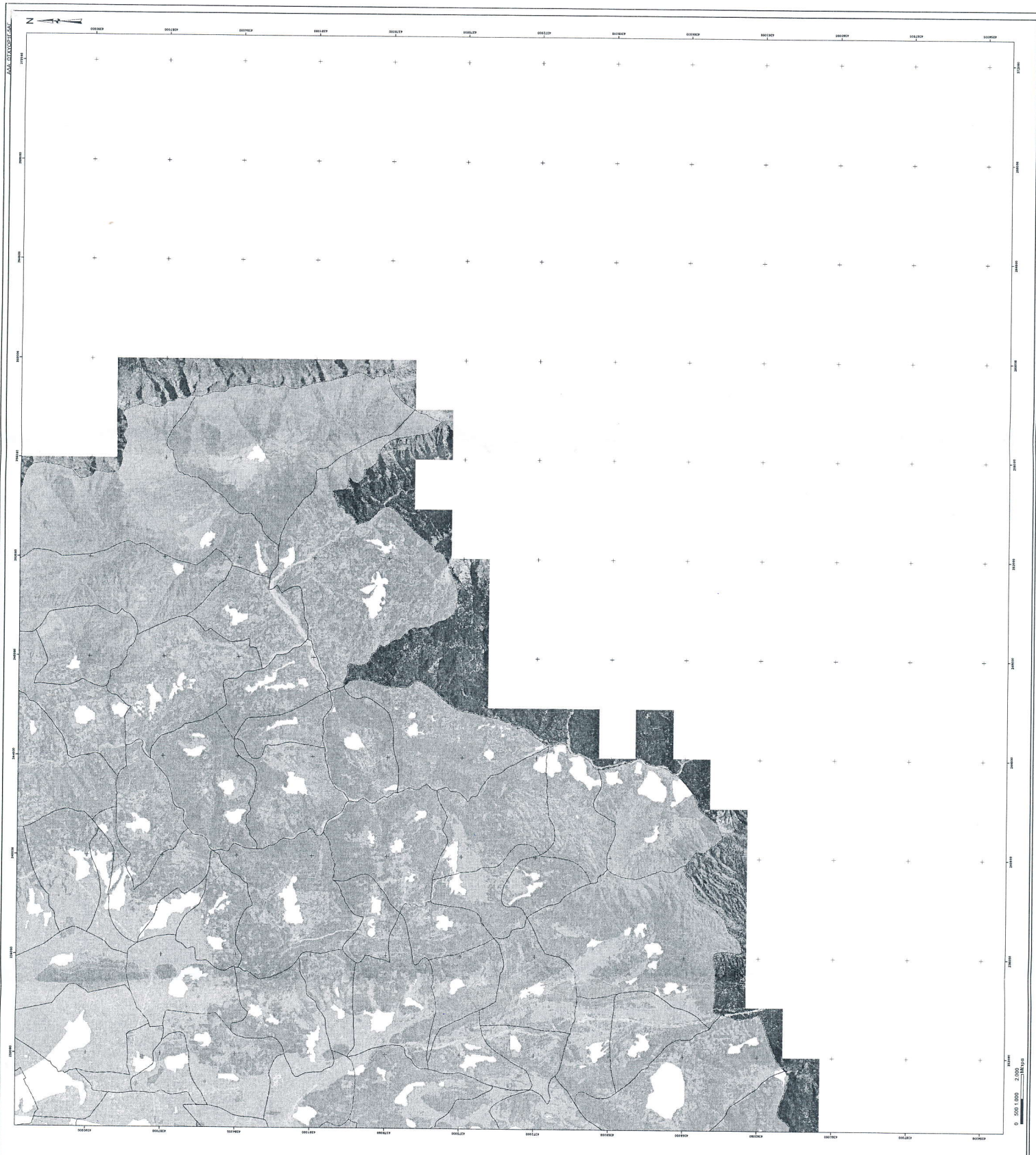

ΕΛΛΗΝΙΚΗ ΔΗΜΟΚΡΑΤΙΑ
 ΑΓΡΟΤΙΚΟ ΠΡΟΓΡΑΜΜΑ ΔΙΑΧΕΙΡΙΣΗΣ
 ΠΕΡΙΦΕΡΕΙΑ ΚΕΝΤΡΙΚΗΣ ΜΑΚΕΔΟΝΙΑΣ
 ΤΕΧΝΙΚΗ ΔΙΕΥΘΥΝΣΗ Δ.Α.Π.Φ.Σ. & Α.Π.Ο.Τ.
 ΕΠΙΧΕΙΡΗΣΙΑΚΟ ΠΡΟΓΡΑΜΜΑ Δ.Α.Π.Φ.Σ. & Α.Π.Ο.Τ.
 ΔΙΕΥΘΥΝΣΗ ΔΙΑΧΕΙΡΙΣΗΣ

ΠΡΟΤΥΠΟΙΣ ΧΑΡΤΗΣ ΚΑΤΑΣΤΑΣΗΣ ΔΙΑΧΕΙΡΙΣΗΣ ΧΑΡΤΗΣ ΔΙΑΧΕΙΡΙΣΗΣ
 / 1015 ΕΠΙΧΕΙΡΗΣΙΑΚΟ ΠΡΟΓΡΑΜΜΑ Δ.Α.Π.Φ.Σ. & Α.Π.Ο.Τ.
 (Άρθρο 39 ν. 4801/2021)

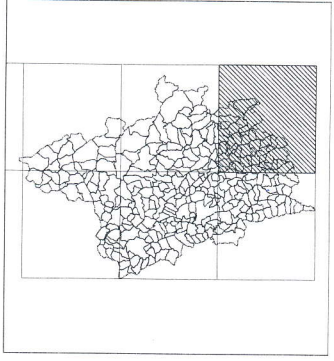

ΚΑΙΜΑΚΑ 1:50.000

ΦΕΒΡΟΥΑΡΙΟΣ 2016 - 2016

ΥΠΟΜΟΝΗΜΑ

- ΟΡΙΑ ΠΡΟ ΚΑΤΑΣΤΑΣΗΣ ΔΙΑΧΕΙΡΙΣΗΣ
- ΔΙΑΧΕΙΡΙΣΤΕΣ ΔΙΑΧΕΙΡΙΣΗΣ
- ΕΚΧΕΙΡΕΣΤΕΣ ΔΙΑΧΕΙΡΙΣΗΣ
- ΔΙΑΧΕΙΡΙΣΤΕΣ ΔΙΑΧΕΙΡΙΣΗΣ ΤΩΝ ΔΑΡ. 1, 2, 3, 4 ΚΑΙ 5 ΑΡΘΡΟΥ 3 Ν. 4801/2021
- Ελεγκτές

ΕΠΙΧΕΙΡΗΣΙΑΚΟ ΠΡΟΓΡΑΜΜΑ Δ.Α.Π.Φ.Σ. & Α.Π.Ο.Τ.
 ΣΤΗΝ ΥΠΟΜΟΝΗΜΑ 2465/10042/2022 ΠΡΟΣΧΕΔΙΟ ΤΥΠΟΚΟΠΗΣ
 ΑΝΤΙΣΤΡΩΦΟΝ ΤΥΠΟΚΟΠΗΣ ΤΗΣ ΔΙΑΧΕΙΡΙΣΗΣ
 ΑΝΤΙΣΤΡΩΦΟΝ ΤΥΠΟΚΟΠΗΣ ΤΗΣ ΔΙΑΧΕΙΡΙΣΗΣ
 (Άρθρο 39 ν. 4801/2021)

Ο Αν. Γραμματέας
 Διεύθυνση Διαχείρισης

Παναγιώτης Μήτσος
 Διαχειριστής επί τηρείκ. Α.